



ISTITUTO COMPRENSIVO "PAOLO SOPRANI"

Scuola dell'Infanzia – Primaria – Secondaria di Grado
60022 Castelfidardo (AN) - Tel. 071/780068 - Fax. 071/7820746

Distretto Scolastico N. 10 - Codice Fiscale N. 80014390423

E-mail: anic83100r@istruzione.it

URL: <http://icsoprani.it>



PIANO TRIENNALE DELL'OFFERTA FORMATIVA

aa.ss. 2016/2017 – 2017/2018 – 2018/2019



ISTITUTO COMPRENSIVO "PAOLO SOPRANI"

Scuola dell'Infanzia – Primaria – Secondaria di Grado
60022 Castelfidardo (AN) - Tel. 071/780068 - Fax. 071/7820746
Distretto Scolastico N. 10 - Codice Fiscale N. 80014390423
E-mail: anic83100r@istruzione.it
URL: <http://icsoprani.it>

Ai sensi della legge 107, comma 14, del 13 luglio 2015, recante la "Riforma del sistema nazionale di Istruzione e Formazione e delega per il riordino delle disposizioni legislative vigenti", sulla scorta del RAV – Rapporto Annuale di autovalutazione - è stato elaborato il seguente Piano Triennale dell'Offerta Formativa, condiviso nel Collegio Docenti del 13/01/2016 e deliberato dal Consiglio di Istituto nella seduta del 12/02/2016.

All'avvio del corrente anno scolastico, come previsto dal comma 12 della predetta Legge n.13/2015, il presente PTOF è stato rivisto, aggiornato e approvato dal Collegio Docenti nelle sedute del 4 e 14 settembre 2017.



ISTITUTO COMPRENSIVO "PAOLO SOPRANI"

Scuola dell'Infanzia – Primaria – Secondaria di Grado
60022 Castelfidardo (AN) - Tel. 071/780068 - Fax. 071/7820746
Distretto Scolastico N. 10 - Codice Fiscale N. 80014390423
E-mail: anic83100r@istruzione.it
URL: <http://icsoprani.it>

INDICE

Presentazione della scuola	p. 4
1. Analisi della realtà socio-ambientale	p. 6
Dati generali dell'Istituto	
1. Risorse strutturali	p. 8
2. Alunni	p. 9
3. Docenti	p. 10
4. Organigramma	p. 11
Articolazione del curricolo e quadro orario	p. 19
1. Finalità generali	p. 20
2. Offerta formativa	p. 21
3. Tempo scuola	p. 23
4. Progettualità curricolare ed extracurricolare	p. 25
5. Schede analitiche dei progetti	p. 27
Priorità, traguardi ed obiettivi del RAV	p. 119
Docenti organico potenziato	p. 121
Fabbisogno dei posti del personale A.T.A.	p. 123



ISTITUTO COMPRENSIVO "PAOLO SOPRANI"

Scuola dell'Infanzia – Primaria – Secondaria di Grado
60022 Castelfidardo (AN) - Tel. 071/780068 - Fax. 071/7820746
Distretto Scolastico N. 10 - Codice Fiscale N. 80014390423
E-mail: anic83100r@istruzione.it
URL: <http://icsoprani.it>

PRESENTAZIONE DELLA SCUOLA

L'Istituto Comprensivo "Paolo Soprani" è un punto di riferimento nel territorio per attività di sperimentazione:

- o **nel campo musicale**
- o **nel favorire "Ambienti di Apprendimento"**
- o **nella Dimensione Europea dell'Educazione**
- o **nell'incentivare l'apprendimento delle lingue**
- o **nel processo di rinnovamento della didattica**
- o **nella ricerca-azione per combattere l'insuccesso scolastico**

Si distingue nel panorama scolastico territoriale per essere:

- ✚ "Unica scuola ad indirizzo musicale" del Distretto che vanta una lunghissima tradizione, con l'insegnamento di 5 strumenti: pianoforte, chitarra, violino, flauto traverso e fisarmonica. La specialità fisarmonica è stata inserita per prima, in ordine di tempo, fra tutte le Scuole Medie ad indirizzo musicale del territorio nazionale. La scuola ha una sua orchestra e una corale.
- ✚ "Scuola Polo per la didattica della Storia" poiché è stata individuata come sede di formazione e ricerca-azione per i docenti di Storia delle Scuole Secondarie di I grado; nel corso degli anni si è aggiunta la formazione e ricerca-azione per i docenti



ISTITUTO COMPRENSIVO "PAOLO SOPRANI"

Scuola dell'Infanzia – Primaria – Secondaria di Grado
60022 Castelfidardo (AN) - Tel. 071/780068 - Fax. 071/7820746
Distretto Scolastico N. 10 - Codice Fiscale N. 80014390423
E-mail: anic83100r@istruzione.it
URL: <http://icsoprani.it>

della Scuola Primaria e Secondaria di II grado.

- ✚ "Scuola Polo nell'ambito del processo "Europa dell'Istruzione" e Referente, a livello nazionale, per la promozione di "Ambienti favorevoli all'Apprendimento" poiché è stata scelta dal Ministero, come polo, a livello italiano ed europeo, per progetti finalizzati alla ricerca-azione sulla Educazione linguistica integrata e il CLIL e alla creazione di ambienti favorevoli al plurilinguismo.
- ✚ Scuola individuata, a livello nazionale, per la promozione di "Ambienti favorevoli all'Apprendimento", per la sperimentazione di progetti e attività mirate allo sviluppo ottimale delle competenze chiave definite dal Trattato di Lisbona per i giovani del III millennio.
- ✚ Scuola con, al suo interno, un plesso ad Indirizzo Montessoriano e, dall'anno scolastico 2010-2011, una sezione di Scuola Secondaria di I grado ad ispirazione montessoriana.



ISTITUTO COMPRENSIVO "PAOLO SOPRANI"

Scuola dell'Infanzia – Primaria – Secondaria di Grado
60022 Castelfidardo (AN) - Tel. 071/780068 - Fax. 071/7820746
Distretto Scolastico N. 10 - Codice Fiscale N. 80014390423
E-mail: anic83100r@istruzione.it
URL: <http://icsoprani.it>

1. Analisi della realtà socio-ambientale

L'Istituto Comprensivo è costituito da otto plessi:

- ✚ Scuola dell'Infanzia "Rodari"
- ✚ Scuola dell'Infanzia "Fornaci"
- ✚ Casa dei bambini" (Scuola dell'Infanzia ad indirizzo montessoriano)
- ✚ Scuola Primaria "Cialdini"
- ✚ Scuola Primaria "Dalla Chiesa"
- ✚ Scuola Primaria "Montessori"
- ✚ Scuola Primaria "Montessori" e Scuola secondaria di I grado
ad ispirazione montessoriana "Mario Montessori"
- ✚ Scuola Secondaria di I grado "Paolo Soprani"

Raccoglie quindi gli allievi provenienti sia dal centro cittadino sia dalle frazioni. Una simile realtà risulta pertanto estremamente composita, sia per l'età degli alunni, sia per il tessuto sociale a cui appartengono, pertanto l'offerta formativa che l'Istituto propone deve essere varia ed adeguata alle diverse esigenze, deve svolgere inoltre un'azione educativa e preventiva in situazioni di particolare disagio socio-affettivo e ambientale.

Il contesto territoriale è generalmente caratterizzato da:

- livello di mobilità lavorativa crescente, a motivo della recente crisi economica
- forte vocazione artigianale e industriale



ISTITUTO COMPRENSIVO "PAOLO SOPRANI"

Scuola dell'Infanzia – Primaria – Secondaria di Grado
60022 Castelfidardo (AN) - Tel. 071/780068 - Fax. 071/7820746

Distretto Scolastico N. 10 - Codice Fiscale N. 80014390423

E-mail: anic83100r@istruzione.it

URL: <http://icsoprani.it>

- presenza della piccola azienda agricola
- sviluppo del settore terziario
- presenza di centri specializzati per portatori di handicap
- progressiva crisi della famiglia
- disagio giovanile legato alla mancanza di strutture ricreative
- associazioni culturali con pochi aderenti
- associazioni sportive che aggregano molti ragazzi ma con una percentuale insoddisfacente



ISTITUTO COMPRENSIVO "PAOLO SOPRANI"

Scuola dell'Infanzia – Primaria – Secondaria di Grado
60022 Castelfidardo (AN) - Tel. 071/780068 - Fax. 071/7820746
Distretto Scolastico N. 10 - Codice Fiscale N. 80014390423
E-mail: anic83100r@istruzione.it
URL: <http://icsoprani.it>

DATI GENERALI DELL'ISTITUTO

1. Risorse strutturali

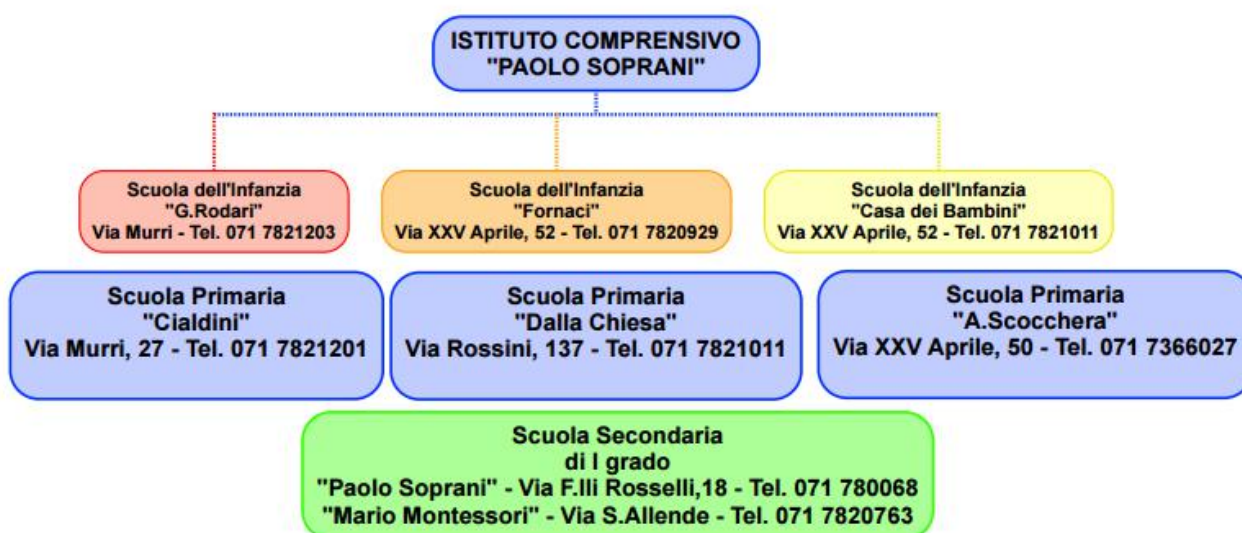



ISTITUTO COMPRENSIVO "PAOLO SOPRANI"

Scuola dell'Infanzia – Primaria – Secondaria di Grado
60022 Castelfidardo (AN) - Tel. 071/780068 - Fax. 071/7820746
Distretto Scolastico N. 10 - Codice Fiscale N. 80014390423
E-mail: anic83100r@istruzione.it
URL: <http://icsoprani.it>

2. Alunni

L'Istituto Comprensivo nell'anno scolastico 2017-18 presenta:

n. 12 sezioni di Scuola Materna, per un totale di **281** alunni.

(8 sezioni comuni, 3 con metodo "Montessori" + 1 antimeridiana)

n. 23 classi di Scuola Primaria (di cui 6 con metodo montessoriano – tutte a tempo pieno-) per un totale di **456** alunni.

n. 15 classi di Scuola Secondaria di I grado, di cui 3 a tempo prolungato (36 ore settimanali), un corso ad indirizzo musicale (31/33 ore settimanali) e 9 classi a 30 h settimanali per un totale di **342** alunni.

Il totale generale è di **1079** alunni.



ISTITUTO COMPRENSIVO "PAOLO SOPRANI"

Scuola dell'Infanzia – Primaria – Secondaria di Grado
60022 Castelfidardo (AN) - Tel. 071/780068 - Fax. 071/7820746
Distretto Scolastico N. 10 - Codice Fiscale N. 80014390423
E-mail: anic83100r@istruzione.it
URL: <http://icsoprani.it>

Docenti

I Docenti impegnati nell'Istituto sono in totale **n.125**, così suddivisi:

Insegnanti di Scuola Media	N. 45	Insegnanti di Scuola Primaria	N. 49	Insegnanti di Scuola dell'Infanzia	N. 29
<i>Sostegno</i>	9	<i>Sostegno</i>	11	<i>Sostegno</i>	4
<i>Lettere</i>	9	<i>Insegnanti su posto comune</i>	23	<i>Insegnanti su posto comune</i>	17
<i>Sc.Matematiche</i>	6				
<i>Inglese</i>	4			<i>Insegnanti su posto montessoriano</i>	7
<i>Francese</i>	1	<i>Insegnanti su posto montessoriano</i>	12		
<i>Spagnolo</i>	1				
<i>Arte e Immagine</i>	3	<i>Religione</i>	3	<i>Religione</i>	1
<i>Musica</i>	3				
<i>Tecnologia</i>	2				
<i>Scienze Motorie</i>	2				
<i>Religione</i>	1				
<i>Strumenti Musicali</i> - <i>pianoforte</i> - <i>flauto</i> - <i>chitarra</i> - <i>fisarmonica</i>	4				



ISTITUTO COMPRENSIVO "PAOLO SOPRANI"

Scuola dell'Infanzia – Primaria – Secondaria di Grado
60022 Castelfidardo (AN) - Tel. 071/780068 - Fax. 071/7820746
Distretto Scolastico N. 10 - Codice Fiscale N. 80014390423
E-mail: anic83100r@istruzione.it
URL: <http://icsoprani.it>

3. Organigramma

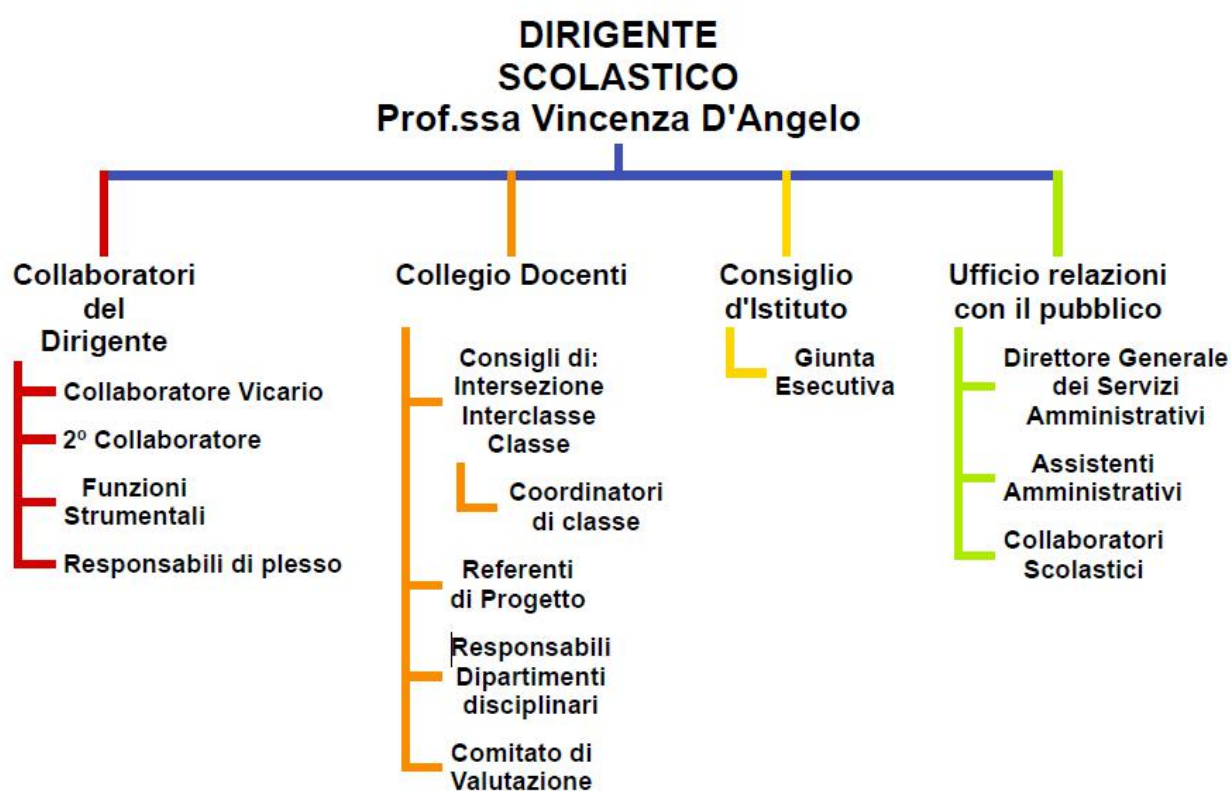



ISTITUTO COMPRENSIVO "PAOLO SOPRANI"

Scuola dell'Infanzia – Primaria – Secondaria di Grado
60022 Castelfidardo (AN) - Tel. 071/780068 - Fax. 071/7820746
Distretto Scolastico N. 10 - Codice Fiscale N. 80014390423
E-mail: anic83100r@istruzione.it
URL: <http://icsoprani.it>

Dirigente Scolastico

Prof.ssa Vincenza D'Angelo

Collaboratori del Dirigente Scolastico

Collaboratore Vicario: Prof.ssa Paola Serpilli
2° Collaboratore: Ins. Flora Donnarumma

Funzioni Strumentali

AREA 1 – GESTIONE DEL PIANO DELL'OFFERTA FORMATIVA TRIENNALE Revisione-aggiornamento del PTOF e coordinamento progettualità d'Istituto.	Prof.ssa Francesca Salvucci
AREA 2 – SOSTEGNO AI DOCENTI Coordinamento multimedialità ed uso delle nuove tecnologie nella didattica; informatizzazione del PTOF	Prof. Rossano Burini Ins. Patrizia Mancinelli (sito e informatizzazione POF)
AREA 3 – SOSTEGNO TECNOLOGICO AI DOCENTI dell'Istituto e supervisione del progetto "Le parole della Scienza"	Ins. Maria Rosa Ritonnale
AREA 4 – INTERVENTI E SERVIZI PER GLI STUDENTI Coordinamento delle attività di continuità, integrazione e orientamento degli alunni della Scuola Secondaria di primo grado	Prof.ssa Valeria Marconi
AREA 5 – SOSTEGNO agli alunni H, DSA e BES	Prof.ssa Elisabetta Caproni Ins. Anna Stanzini
AREA 6 – PROGETTUALITÀ EUROPEA e Progetto Nazionale e Regionale "Più lingue più Europa"	Ins. Claudia Mengascini
AREA 7 – PROGETTUALITÀ ESPRESSIVO – ARTISTICA - MUSICALE Coordinamento curricolare e progettuale dell'educazione musicale dalla Scuola dell'Infanzia alla Scuola Secondaria di I grado. Coordinamento degli eventi artistici, in particolare	Prof. Luigi Angelini Prof. Ernesto Talacchia Ins. Cecilia Capotondo



ISTITUTO COMPRENSIVO "PAOLO SOPRANI"

Scuola dell'Infanzia – Primaria – Secondaria di Grado
60022 Castelfidardo (AN) - Tel. 071/780068 - Fax. 071/7820746
Distretto Scolastico N. 10 - Codice Fiscale N. 80014390423
E-mail: anic83100r@istruzione.it
URL: <http://icsoprani.it>

nella loro componente musicale.	
AREA 8 – AUTOVALUTAZIONE D'ISTITUTO – AUMI – INVALSI	Ins. Loretta Bompezzo (INVALSI Primaria) Prof.ssa Daiana Dionisi (INVALSI Sc. Sec. I grado)

Responsabili di plesso	
SCUOLA SECONDARIA PRIMO GRADO	Plesso PAOLO SOPRANI: Prof.ssa Daiana Dionisi Plesso MARIO MONTESSORI – Via Allende classi I-II-III B Sec. I grado; classe V Primaria Montessori): Prof.ssa Francesca Salvucci
SCUOLA PRIMARIA	Plesso CIALDINI (Crocette): Ins. Alessandra Manni Plesso DALLA CHIESA (Fornaci): Ins. Pietro Vitale Plesso MONTESSORI A. SCOCCHERA: Ins. Mariarosa Ritonnale Ins. Flora Donnarumma Referente Montessori plesso Cialdini: Ins. Valentina Iobbi Referente Montessori plesso "Mario Montessori": Ins. Angela Stampella
SCUOLA DELL'INFANZIA	Plesso RODARI (Crocette): Ins. Oriana Urbanelli



ISTITUTO COMPRENSIVO "PAOLO SOPRANI"

Scuola dell'Infanzia – Primaria – Secondaria di Grado
 60022 Castelfidardo (AN) - Tel. 071/780068 - Fax. 071/7820746
 Distretto Scolastico N. 10 - Codice Fiscale N. 80014390423
 E-mail: anic83100r@istruzione.it
 URL: <http://icsoprani.it>

	Plesso FORNACI: Ins. Silvia Galavotti Plesso MONTESSORI "A. SCOCCHERA": Ins. Monica Teodoro
--	--

Coordinatori di Classe		
CORSO A	CORSO B	CORSO C
IA – Prof.ssa Maria Catia Sampaolesi IIA - Prof. Mario Rinaldi IIIA – Prof. Mario Rinaldi	IB - Prof.ssa Francesca Salvucci IIB - Prof.ssa Clelia Belleggia IIIB - Prof.ssa Roberta Spuntarelli	IC - Prof.ssa Sabrina Marasca IIC - Prof.ssa Bernadetta Baleani IIIC - Prof.ssa Giuliana Licchiello
CORSO D	CORSO E	CORSO F
ID - Prof.ssa Daiana Dionisi IID - Prof.ssa Cristina Ginevri IIID - Prof.ssa Maria Carbone	IIE – Prof.ssa Simona Fabiu IIIE – Prof.ssa Stefania Papini	IIIF- Prof. Lucia Matri

Referenti di progetto	
P1 - Progetto Lingue CLIL	Ins. Claudia Mengascini (FS)
P1 - Lingue KET/Erasmus +	Prof.ssa Tiziana Sampaolesi
P2 – Progetto "Rinnovamento della didattica della storia"	Prof.ssa Maria Catia Sampaolesi Ins. Mariarosa Ritonnale
P3 – Progetto " Mobilità degli studenti"	Ins. Claudia Mengascini Ins. Monica Teodoro
P4 – Progetto "Attività motoria e Gioco-Sport"	Prof. Rossano Burini, Ins. Arianna Lubrani, Ins. Orlandoni Flavia
P5 – Progetto "Musica-Scuola Primaria"	Sc. Primaria-Plesso Cialdini: Ins. Barbara Fermani Sc. Primaria-Plesso Dalla Chiesa: Ins. Antonella Magnaterra Sc. Primaria-Plesso Montessori: Ins. Alessia Agostinelli



ISTITUTO COMPRENSIVO "PAOLO SOPRANI"

Scuola dell'Infanzia – Primaria – Secondaria di Grado
60022 Castelfidardo (AN) - Tel. 071/780068 - Fax. 071/7820746
Distretto Scolastico N. 10 - Codice Fiscale N. 80014390423
E-mail: anic83100r@istruzione.it
URL: <http://icsoprani.it>

Progetto "Sulle ali della musica" - Dai giochi sonori alla sezione ad indirizzo montessoriano	Prof. Luigi Angelini, Prof. Ernesto Talacchia, Ins. Cecilia Capotondo
P6 – Progetto "Educazione ambientale"	Sc. dell'Infanzia: Ins. Barbara Catena Sc. Primaria: Ins. Loretta Bompezzo; Ins. Arianna Lubrani per "Coloriamo il nostro futuro-Minisindaci dei Parchi italiani"; Sc. Sec I grado: Prof.ssa Catia Sampaolesi per "Crescere nella cooperazione"; Prof.ssa Clelia Belleggia per "Coloriamo il nostro futuro-Minisindaci dei Parchi italiani"; Prof.ssa Bernadetta Baleani per "Generation Global".
P7 – Progetto "Didattica metacognitiva e attività laboratoriali – Ambienti di apprendimento"	Sc. Primaria: Ins. Claudia Mengascini, Ins. Flora Donnarumma, Ins. Mariarosa Ritonnale. Sc. Sec I grado: Prof.ssa Clelia Belleggia, Prof.ssa Francesca Salvucci, Prof.ssa Catia Sampaolesi, Prof.ssa Tiziana Sampaolesi, Prof.ssa Roberta Spuntarelli
Progetto "Una bussola per crescere"	Prof.ssa Valeria Marconi
Progetto Lettura "Solide radici...ali per volare" – Mostra del libro	Sc. dell'Infanzia: Ins. Giuseppina Compagnucci Sc. Primaria: Ins. Alessia Agostinelli Sc. Sec I grado: Prof.ssa Giuliana Licchiello
Progetto "Giornalino d'Istituto"	Ins. Loretta Bompezzo
Progetto "Le parole della scienza"	Ins. Maria Rosa Ritonnale
Progetto "Didattica con la LIM"	Ins. Patrizia Mancinelli Ins. Maria Rosa Ritonnale
Progetto "Book in progress"	Prof.ssa Cecilia Carlocchia; Prof.ssa Maria Catia Sampaolesi; Prof.ssa Clelia Belleggia
P8 – Progetto "Attività formative per alunni con disturbi d'apprendimento"	Prof.ssa Elisabetta Caproni Prof.ssa Stefania Papini Ins. Anna Stanzini



ISTITUTO COMPRENSIVO "PAOLO SOPRANI"

Scuola dell'Infanzia – Primaria – Secondaria di Grado
60022 Castelfidardo (AN) - Tel. 071/780068 - Fax. 071/7820746
Distretto Scolastico N. 10 - Codice Fiscale N. 80014390423
E-mail: anic83100r@istruzione.it
URL: <http://icsoprani.it>

Comitato gruppo RAV	
Referente	Prof.ssa Daiana Dionisi
Membri	Prof.ssa Maria Carbone, Ins. Flora Donnarumma, Prof.ssa Gabriella Graciotti, Ins. Manuela Marsili, Prof.ssa Stefania Papini, Ins. Rosanna Staffolani
Referente AUMI	Ins. Rosanna Staffolani

Responsabili dipartimenti disciplinati	
Lettere	Prof.ssa Maria Carbone
Matematica e Scienze	Prof.ssa Gabriella Graciotti
Lingua comunitaria	Sc. Sec. I grado: Prof.ssa Francesca Gattucci Sc. Infanzia e Primaria: Ins. Claudia Mengascini
Tecnologia	Prof. Cecilia Carlocchia
Musica	Prof.ssa Giulietta Catraro
Arte e Immagine	Prof.ssa Marina Torcianti
Ed. Fisica	Prof.ssa Mirella Scattolini
Religione	Prof.ssa Paola Serpilli

Comitato di Valutazione	
Dirigente Scolastico	Prof.ssa Vincenza D'Angelo
Docenti	Ins. Mariarosa Ritonnale
	Ins. Rosanna Staffolani
	Prof.ssa Daiana Dionisi
Genitori	Girotti Fabio Stefano Pelliccione
	Componente esterno

Consiglio d'Istituto	
Dirigente Scolastico	Prof.ssa Vincenza D'Angelo



ISTITUTO COMPRENSIVO "PAOLO SOPRANI"

Scuola dell'Infanzia – Primaria – Secondaria di Grado
60022 Castelfidardo (AN) - Tel. 071/780068 - Fax. 071/7820746
Distretto Scolastico N. 10 - Codice Fiscale N. 80014390423
E-mail: anic83100r@istruzione.it
URL: <http://icsoprani.it>

Genitori	Moliterni Luciano (Presidente) Coletta Alessandro Girotti Fabio Baldoni Michele Rossini Marco Pavani Francesca Pelliccione Stefano Vignoni Sirio
Docenti	Dionisi Daiana Donnarumma Flora Perfetti Antonella Marconi Valeria Balloni Silvana Petrella Filomena Ritonnale Mariarosa
Personale ATA	Serpilli Gabriella Pierini Paola

Giunta Esecutiva

Dirigente Scolastico	Prof.ssa Vincenza D'Angelo
DSGA	Dott. Angelo Gabriele Guida
Genitori	Coletta Alessandro
	Pavani Francesca
Docenti	Ins. Donnarumma Flora
Personale ATA	Pierini Paola

Direttore dei Servizi Generali Amministrativi

Dott. Angelo Gabriele Guida



ISTITUTO COMPRENSIVO "PAOLO SOPRANI"

Scuola dell'Infanzia – Primaria – Secondaria di Grado
60022 Castelfidardo (AN) - Tel. 071/780068 - Fax. 071/7820746

Distretto Scolastico N. 10 - Codice Fiscale N. 80014390423

E-mail: anic83100r@istruzione.it

URL: <http://icsoprani.it>

Assistenti Amministrativi

Area amministrativo/contabile: Elena Mazzantini
Area Didattica/Protocollo-Progetti: Vincenzo Giglio
Area Personale/Protocollo: Gabriella Serpilli - Albertina D'ambrosio – Paola Pierini



ISTITUTO COMPRENSIVO "PAOLO SOPRANI"

Scuola dell'Infanzia – Primaria – Secondaria di Grado
60022 Castelfidardo (AN) - Tel. 071/780068 - Fax. 071/7820746
Distretto Scolastico N. 10 - Codice Fiscale N. 80014390423
E-mail: anic83100r@istruzione.it
URL: <http://icsoprani.it>

ARTICOLAZIONE DEL CURRICOLO E QUADRO ORARIO

Considerato che:

- il contesto territoriale è caratterizzato da una vivacità artistica, artigianale ed industriale e richiede all'istituzione scolastica una formazione basata su conoscenze e competenze, sul "saper fare" oltre che sul "saper essere";
- le specificità della nostra scuola sono:
 - a. **"Polo interprovinciale per la Storia"**
 - b. **"Polo nell'ambito dell'Europa dell'Istruzione"**
 - c. **Scuola Polo per la Rete nazionale e regionale "Più lingue, più Europa"**
 - d. **"Scuola ad indirizzo musicale"**
 - e. **"Scuola ad Indirizzo montessoriano", con annessa una sezione di scuola secondaria di I grado ad ispirazione montessoriana**

Il Collegio dei Docenti, nell'ambito dell'autonomia, intende offrire un Progetto Formativo di Istituto rispondente alle caratteristiche sopra menzionate e connotato da:

FLESSIBILITÀ - MODULARITÀ - INTEGRAZIONE - DIDATTICA LABORATORIALE.



ISTITUTO COMPRENSIVO "PAOLO SOPRANI"

Scuola dell'Infanzia – Primaria – Secondaria di Grado
60022 Castelfidardo (AN) - Tel. 071/780068 - Fax. 071/7820746
Distretto Scolastico N. 10 - Codice Fiscale N. 80014390423
E-mail: anic83100r@istruzione.it
URL: <http://icsoprani.it>

1. Finalità generali

- a) Garantire un'offerta formativa rispondente alle esigenze dell'utenza.
- b) Limitare l'insuccesso scolastico servendosi di ogni forma di linguaggio e strategia.
- c) Sviluppare le capacità critiche e di autovalutazione ampliando i propri orizzonti culturali.
- d) Orientare gli alunni anche verso la cultura del lavoro intesa come sintesi di progettualità e Manualità.
- e) Coltivare una vasta gamma di interessi che creino le condizioni per star bene con se stessi e con gli altri offrendo opportunità per una formazione equilibrata.
- f) Migliorare il processo di integrazione degli alunni con difficoltà di socializzazione e/o apprendimento.
- g) Fare della scuola un punto di riferimento non solo per attività squisitamente culturali, ma anche per iniziative di apprendimento non formali.



ISTITUTO COMPRENSIVO "PAOLO SOPRANI"

Scuola dell'Infanzia – Primaria – Secondaria di Grado
60022 Castelfidardo (AN) - Tel. 071/780068 - Fax. 071/7820746
Distretto Scolastico N. 10 - Codice Fiscale N. 80014390423
E-mail: anic83100r@istruzione.it
URL: <http://icsoprani.it>

2. Offerta formativa

Nell'erogazione del servizio tutti gli operatori scolastici fanno riferimento in primo luogo al diritto inviolabile dell'alunno a ricevere un'educazione e una istruzione adeguate alla formazione della persona ed alla sua piena cittadinanza nella società del nuovo millennio. L'offerta educativa e formativa tiene conto dunque delle esigenze e delle necessità del singolo alunno nel rispetto dei ritmi e dei modi di apprendere di ciascuno.

Le attività educative e di insegnamento sono finalizzate in ogni caso a garantire a tutti le opportunità formative necessarie per poter raggiungere risultati finali coerenti con il progetto educativo messo a punto dall'Istituto, i documenti programmatici nazionali e le competenze-chiave definite dal Trattato *Europa 2020*.

Agli alunni viene pertanto offerto un percorso formativo vario ed articolato:

- studio delle lingue comunitarie Inglese, Francese e Spagnolo, per le quali è possibile ottenere le relative certificazioni esterne internazionali
- didattica innovativa nell'insegnamento della Storia, dell'Italiano, della Matematica e delle Lingue Straniere
- educazione alla musica
- educazione alla cooperazione, alla cittadinanza attiva, alla tutela del patrimonio ambientale
- promozione della lettura come strumento per porre "solide radici" e "ali per volare"
- scambi culturali con i *Paesi partners* dei Progetti Erasmus+



ISTITUTO COMPRENSIVO "PAOLO SOPRANI"

Scuola dell'Infanzia – Primaria – Secondaria di Grado
60022 Castelfidardo (AN) - Tel. 071/780068 - Fax. 071/7820746

Distretto Scolastico N. 10 - Codice Fiscale N. 80014390423

E-mail: anic83100r@istruzione.it

URL: <http://icsoprani.it>

- approfondimento del linguaggio informatico e multimediale
- possibilità di svolgere attività laboratoriali opzionali

Nell'Istituto si opera per favorire il recupero dello svantaggio socio-culturale e delle difficoltà individuali, attenendosi al principio educativo che la proposta formativa deve essere differenziata e proporzionale alle difficoltà e alle esigenze di ciascuno.



ISTITUTO COMPRENSIVO "PAOLO SOPRANI"

Scuola dell'Infanzia – Primaria – Secondaria di Grado
 60022 Castelfidardo (AN) - Tel. 071/780068 - Fax. 071/7820746
 Distretto Scolastico N. 10 - Codice Fiscale N. 80014390423
 E-mail: anic83100r@istruzione.it
 URL: <http://icsoprani.it>

3. Tempo scuola

Tempo scuola della Scuola Secondaria di I grado	
<p>TEMPO SCUOLA ORDINARIO</p> <ul style="list-style-type: none"> 30 h di lezione settimanali: 29 h di insegnamenti curricolari più 1 h di approfondimento di Italiano (orario antimeridiano) 	<p>TEMPO SCUOLA ORDINARIO CORSO AD INDIRIZZO MUSICALE</p> <ul style="list-style-type: none"> 30 h di lezione settimanali: 29 h di insegnamenti curricolari più 1 h di approfondimento di Italiano. Sono previsti 1 modulo settimanale di attività orchestrale e 1 rientro pomeridiano per la lezione individuale di strumento.
<p>TEMPO PROLUNGATO SPERIMENTAZIONE MONTESSORIANA</p> <ul style="list-style-type: none"> 36 h di lezione settimanali così distribuite: lunedì-giovedì ore 8.00-15.30 (comprehensive di mensa) martedì-venerdì ore 8.00-16.00 (comprehensive di mensa) mercoledì ore 8.00-13.00 	

Tempo scuola delle Scuole dell'Infanzia	
<p>"Rodari" (Crocette)</p> <p>Ingresso: ore 8.00-9.00 Uscita antimeridiana: ore 12.10-12.30 1° uscita pomeridiana e rientro: ore 13.30-13.45 2° uscita pomeridiana: ore 15.45-16.00</p>	<p>"Fornaci" (Fornaci)</p> <p>Ingresso: ore 8.00-9.00 Uscita antimeridiana: ore 12.00-12.20 1° uscita pomeridiana e rientro: ore 13.15-13.45 2° uscita pomeridiana: ore 15.45-16.00 +</p>



ISTITUTO COMPRENSIVO "PAOLO SOPRANI"

Scuola dell'Infanzia – Primaria – Secondaria di Grado
60022 Castelfidardo (AN) - Tel. 071/780068 - Fax. 071/7820746
Distretto Scolastico N. 10 - Codice Fiscale N. 80014390423
E-mail: anic83100r@istruzione.it
URL: <http://icsoprani.it>

"Casa dei Bambini" (Fornaci)

Ingresso: ore 8.00-9.00

Uscita antimeridiana: ore 11.45-12.15

1° uscita pomeridiana e rientro: ore 13.30-14.00

2° uscita pomeridiana: ore 15.30-16.00

Tempo scuola delle Scuole Primarie

"Cialdini" (Crocette)

Tempo Normale (27 ore settimanali): dal lunedì al venerdì ore 8.00-12.30 con 2 rientri pomeridiani dalle ore 13.45 alle ore 16.00.

"Dalla Chiesa" (Fornaci)

30 ore settimanali: dal lunedì al sabato ore 7.55-12.25

"Montessori"

Tempo Pieno (40 ore settimanali): dal lunedì al venerdì ore 8.00-16.00, comprensive di mensa.



ISTITUTO COMPRENSIVO "PAOLO SOPRANI"

Scuola dell'Infanzia – Primaria – Secondaria di Grado
60022 Castelfidardo (AN) - Tel. 071/780068 - Fax. 071/7820746
Distretto Scolastico N. 10 - Codice Fiscale N. 80014390423
E-mail: anic83100r@istruzione.it
URL: <http://icsoprani.it>

4. Progettualità curricolare ed extracurricolare

Fanno parte integrante del curriculum obbligatorio, come ampliamento dell'Offerta Formativa da realizzarsi in orario scolastico ed extrascolastico i seguenti progetti:

1. Progetto "Un ambiente favorevole alle lingue"

- *Subprogetto "Plurilinguismo"*
- *Subprogetto "CLIL"*
- *Subprogetto KET*
- *Mobilità degli studenti*
- *Subprogetto "Erasmus+"*
- **Progetto "Rinnovamento della didattica della Storia"**
- **Progetto "Sulle ali della musica"- Dai giochi sonori alla sezione ad indirizzo musicale.**
 - *Subprogetto per il Corso D – Sezione musicale ad istituzione ministeriale*
 - *Subprogetto "Corso di violino per alunni della sezione D ad indirizzo musicale"*
 - *Subprogetto "Laboratorio di musica d'insieme"*
 - *Subprogetto "DO, RE...MI diverto"*
 - *Subprogetto "Andiamo in scena"*
 - *Subprogetto "Tasty e Picchio"*
 - *Subprogetto "Fisarmonica"*
 - *Subprogetto "Chitarra insieme e musica insieme"*



ISTITUTO COMPRENSIVO "PAOLO SOPRANI"

Scuola dell'Infanzia – Primaria – Secondaria di Grado
60022 Castelfidardo (AN) - Tel. 071/780068 - Fax. 071/7820746
Distretto Scolastico N. 10 - Codice Fiscale N. 80014390423
E-mail: anic83100r@istruzione.it
URL: <http://icsoprani.it>

- *Subprogetto "Coro d'Istituto"*
- **Progetto "Educazione alla cittadinanza attiva, alla tutela del patrimonio ambientale, alla cooperazione"**
 - *Subprogetto "Minisindaci dei Parchi italiani"*
 - *Subprogetto "Ambiente"*
 - *Subprogetto "Crescere nella cooperazione"*
 - *Subprogetto "Generatioin global"*
- **Progetto "Didattica metacognitiva" – "Ambienti di apprendimento"**
 - *Subprogetto "Una bussola per crescere"*
 - *Subprogetto "Solide radici... ali per volare"*
 - *Subprogetto "Giornalisti in erba"*
 - *Subprogetto "Le parole della Scienza"*
 - *Subprogetto "Didattica con la LIM"*
 - *Subprogetto "Book in progress"*
- **Progetto: "Svantaggio – Star bene a scuola"**
 - *Subprogetto "Diagnosi e trattamento dei DSA" – Sc. Secondaria I grado*
 - *Subprogetto "Piscina"*
 - *Subprogetto "Integrazione handicap"*
 - *Subprogetto "Special Olympics"*
 - *Subprogetto " Biennio Ponte"*
 - *Subprogetto "Sportello famiglia-Istruzione domiciliare"*
- **Progetto "Gioco-sport"**



ISTITUTO COMPRENSIVO "PAOLO SOPRANI"

Scuola dell'Infanzia – Primaria – Secondaria di Grado
60022 Castelfidardo (AN) - Tel. 071/780068 - Fax. 071/7820746
Distretto Scolastico N. 10 - Codice Fiscale N. 80014390423
E-mail: anic83100r@istruzione.it
URL: <http://icsoprani.it>

4.1 Schede analitiche dei progetti

I progetti approvati dal Collegio dei Docenti rispondono ad un curriculum che potremmo definire "misto", in quanto tiene conto della progettazione processuale - cognitivista, senza tuttavia trascurare l'approccio modulare - integrato.

PROGETTO "UN AMBIENTE FAVOREVOLE ALLE LINGUE"

DENOMINAZIONE PROGETTO	UN AMBIENTE FAVOREVOLE ALLE LINGUE
PRESENTAZIONE PROGETTO	La rete regionale nasce, su invito della rete ministeriale "Più Lingue Più Europa", il 29 ottobre 2009, con il primo convegno a Castelfidardo, con 34 adesioni di scuole di ogni ordine e grado. Nell'anno scolastico 2009/2010 la rete regionale "Un ambiente favorevole alle lingue" si è differenziata per le attività rivolte a tutte le scuole associate (formazione dei docenti nella metodologia CLIL) e per l'attività di ricerca-azione nel plurilinguismo. Il progetto, nelle sue varie articolazioni (Plurilinguismo, Clil, e-twinning, progetti europei Erasmus +, soggiorni-studio all'estero per studenti e docenti) si propone di creare nelle scuole italiane ambienti che favoriscano l'apprendimento in particolare delle lingue inglese, francese, spagnolo e di qualsiasi altra lingua, anche extraeuropea, che per necessità o per simpatia e passione l'individuo vorrà conoscere nell'arco della vita, nonché di potenziare l'apprendimento di tali lingue. Tali obiettivi sono desunti dal Trattato di Lisbona che, per quanto riguarda la scuola, sostiene la necessità sia di incentivare lo studio delle lingue, sia di creare ambienti favorevoli all'apprendimento delle stesse. Poiché i nostri studenti, come purtroppo si rileva da numerose ricerche sulle competenze linguistiche, sono agli ultimi posti in Europa, è forte e urgente la necessità di individuare, studiare, sperimentare e applicare



ISTITUTO COMPRENSIVO "PAOLO SOPRANI"

Scuola dell'Infanzia – Primaria – Secondaria di Grado
60022 Castelfidardo (AN) - Tel. 071/780068 - Fax. 071/7820746
Distretto Scolastico N. 10 - Codice Fiscale N. 80014390423
E-mail: anic83100r@istruzione.it
URL: <http://icsoprani.it>

	<p>nuove ed efficaci metodologie di insegnamento che contribuiscano a dare ai ragazzi la possibilità di sviluppare "strutture" mentali atte a far loro apprendere qualsiasi lingua in tempi rapidi e il bisogno di potenziare e aumentare l'esposizione degli studenti alle lingue straniere. Per questo, negli ultimi anni, il nostro Istituto ha realizzato, per le scuole della rete Marche, diverse attività di formazione per i docenti nella metodologia CLIL, una metodologia all'avanguardia che unisce l'insegnamento di lingua straniera e contenuti didattici. La formazione ha coinvolto docenti dalla scuola dell'infanzia alla scuola superiore e continuerà anche nell'a.s. 2017/2018. Anche quest'anno, inoltre, gli alunni della scuola primaria (9-10 anni) e della scuola secondaria di I grado, partiranno per un soggiorno-studio in Inghilterra presso un centro PGL, dal 18 al 25 Novembre 2017.</p>	
DENOMINAZIONE SUBPROGETTI	<ul style="list-style-type: none">- Formazione Clil- Plurilinguismo- Mobilità di studenti e docenti- Progetti Europei: E-twinning, Erasmus +	
RESPONSABILI PROGETTO	Ins. Claudia Mengascini	FS - Referente scuola dell'Infanzia e Primaria



ISTITUTO COMPRENSIVO "PAOLO SOPRANI"

Scuola dell'Infanzia – Primaria – Secondaria di Grado
60022 Castelfidardo (AN) - Tel. 071/780068 - Fax. 071/7820746
Distretto Scolastico N. 10 - Codice Fiscale N. 80014390423
E-mail: anic83100r@istruzione.it
URL: <http://icsoprani.it>

Subprogetto "Plurilinguismo"

DENOMINAZIONE SUBPROGETTO	PLURILINGUISMO
PRESENTAZIONE SUBPROGETTO	<p>Nella Scuola dell'Infanzia continua il potenziamento della lingua inglese attività ludiche e di movimento, routine, condotte dalle insegnanti; nella Scuola Primaria, l'insegnamento della lingua inglese è stato fortemente potenziato, secondo la seguente modalità: due ore nelle classi prime e tre ore nelle classi seconde, quattro ore dalle classi terze alle classi quinte.</p> <p>Nell'anno scolastico 2006/2007 è stata introdotta nella Scuola Secondaria di I grado la terza lingua comunitaria: lo Spagnolo. È stata offerta la possibilità agli alunni di scegliere, come seconda lingua europea, tra francese e spagnolo.</p>
RESPONSABILI	<p>Claudia Mengascini (F.S.) Monica Teodoro (referente scuola infanzia)</p>
DURATA E FASI OPERATIVE	<p>Intero anno scolastico.</p> <p>Il percorso di apprendimento varia a seconda dell'ordine di scuola: nella Scuola dell'Infanzia e nella Scuola Primaria si articola in moduli brevi e flessibili; nella Scuola Secondaria di 1° grado, per gli alunni di terza media sono previste certificazioni esterne di lingua francese (DEL F) e di lingua inglese (KET) per il raggiungimento del Livello A (2) del Quadro Comune Europeo.</p>
FINALITÀ	<p>Migliorare la conoscenza delle lingue straniere Veicolare la dimensione europea dell'educazione mediante lo studio di lingue e culture diverse. Favorire scambi con partner appartenenti a realtà diverse. Acquisire una diversa coscienza culturale.</p>



ISTITUTO COMPRENSIVO "PAOLO SOPRANI"

Scuola dell'Infanzia – Primaria – Secondaria di Grado
60022 Castelfidardo (AN) - Tel. 071/780068 - Fax. 071/7820746
Distretto Scolastico N. 10 - Codice Fiscale N. 80014390423
E-mail: anic83100r@istruzione.it
URL: <http://icsoprani.it>

OBIETTIVI SPECIFICI	Rendere l'insegnamento-apprendimento della seconda lingua comunitaria più motivante e stimolante mediante l'uso interattivo delle moderne tecnologie e metodologie didattiche. Potenziare le capacità comunicative degli alunni in una società che richiede maggiori competenze. Migliorare la propria conoscenza linguistica.
CORSI E CLASSI PARTECIPANTI	Scuola Infanzia: bambini 3,4,5 anni; Scuola Secondaria I Grado: Classe 1 ^a , 2 ^a e 3 ^a : inglese (come prima lingua comunitaria), francese o spagnolo (come seconda lingua comunitaria).
DOCENTI/O ESPERTI PARTECIPANTI	Tutti i docenti abilitati nella scuola dell'Infanzia e Primaria. Tutti i docenti di Lingua Straniera nella Scuola Secondaria di I Grado.
ATTIVITÀ E CONTENUTI	<p>Il percorso di apprendimento per i bambini compresi nella fascia d'età da 3 a 5 anni prevede attività relative:</p> <ul style="list-style-type: none">all'uso di forme di saluto da rivolgere ai compagni e all'insegnante, in lingua inglese;all'ascolto e al riconoscimento di una serie di parole corrispondenti a colori, immagini, frasi;all'ascolto e riproduzione di filastrocche e canzoni in lingua inglese;all'uso di semplici comandi e alla richiesta di risposte brevi e adeguate. <p>all'uso della metodologia CLIL</p> <p>Il percorso di apprendimento dei bambini della Scuola Primaria prevede varie attività e comprende l'applicazione di svariate tecniche e metodologie, dalle più tradizionali (libro di testo, libri di lettura, CD, DVD, TPR) alle più recenti, quali la metodologia CLIL e l'uso della LIM e delle moderne tecnologie.</p> <p>Per quanto riguarda la Scuola secondaria di 1° grado, le attività per gruppi riguardano:</p> <p>1^a e 2^a classe Secondaria I grado: le espressioni di uso quotidiano e</p>



ISTITUTO COMPRENSIVO "PAOLO SOPRANI"

Scuola dell'Infanzia – Primaria – Secondaria di Grado
60022 Castelfidardo (AN) - Tel. 071/780068 - Fax. 071/7820746
Distretto Scolastico N. 10 - Codice Fiscale N. 80014390423
E-mail: anic83100r@istruzione.it
URL: <http://icsoprani.it>

	<p>l'uso di frasi basilari tese a soddisfare i bisogni di tipo concreto, la presentazione di sé e di altre persone</p> <p>3^a classe Secondaria I grado</p> <p>la conversazione in lingua relativa ad argomenti che hanno attinenza con la scuola, il tempo libero, ecc. e con le tematiche affrontate dal testo in adozione; la produzione di semplici testi relativi ad argomenti familiari o d'interesse personale;</p> <p>la descrizione di esperienze ed avvenimenti personali.</p>
METODI	Approccio funzionale-comunicativo, assunzione di ruolo, uso della lingua viva, ascolto, ripetizione singola e collettiva, lettura, lavoro a coppie e lavoro cooperativo, metodologia cil, problem solving, interazione.
MATERIALI E STRUMENTI	Libri di testo Fotocopie CD Rom e DVD Illustrazioni, fumetti, documenti autentici, compiti di realtà Laboratorio multimediale e uso della LIM.
AUTOVALUTAZIONE MONITORAGGIO E VERIFICA	In linea con "European Language Portfolio", verrà dato particolare impulso al processo di verifica (testing) e valutazione in relazione alle quattro abilità linguistiche da sviluppare (comprensione della lingua orale e scritta, produzione della lingua orale e scritta). Nella Scuola dell'Infanzia si procederà ad una verifica in itinere, esplicitata attraverso l'osservazione diretta dei traguardi raggiunti dai bambini e la relativa registrazione in griglie individuali. Per quanto riguarda la Scuola Primaria ogni prova dovrà fare riferimento all'obiettivo di apprendimento da verificare, avere una consegna chiara e completa, facilmente comprensibile per gli alunni e dovrà prevedere un tipo di attività già sperimentata in classe. Per quanto attiene alla Scuola Secondaria di 1° grado, nell'arco dei tre anni di studio si avrà un quadro chiaro e completo dell'evoluzione delle competenze



ISTITUTO COMPRENSIVO "PAOLO SOPRANI"

Scuola dell'Infanzia – Primaria – Secondaria di Grado
60022 Castelfidardo (AN) - Tel. 071/780068 - Fax. 071/7820746
Distretto Scolastico N. 10 - Codice Fiscale N. 80014390423
E-mail: anic83100r@istruzione.it
URL: <http://icsoprani.it>

	linguistiche dei ragazzi. Si darà particolarmente rilievo all'uso della lingua in situazione (viaggi all'estero, scambi di classi, video-conferenze, simulazioni, ecc.) oltre che all'uso didattico. Si effettueranno verifiche oggettive sulle abilità di ascolto e produzione orale nonché delle abilità scritte. Verranno controllate sia la pronuncia sia l'intonazione. Si effettueranno verifiche periodiche tradizionali più distanziate, strutturate in modo da ottenere la verifica di più abilità (ascolto, lettura, scrittura).
--	--

Subprogetto "Educazione linguistica degli adulti e degli studenti per la mobilità"

DENOMINAZIONE SUBPROGETTO	MOBILITÀ DEGLI STUDENTI	
PRESENTAZIONE SUBPROGETTO	Il progetto si propone di potenziare la conoscenza della lingua inglese per gli studenti, allo scopo di favorire la loro mobilità in situazioni varie: progetti Erasmus, soggiorni studio, future esigenze lavorative. Gli studenti dai 9 ai 13 anni, già da diversi anni, partecipano ad una vacanza-studio organizzata dal nostro Istituto, della durata di una settimana nel Regno Unito o in Irlanda, dove svolgono lezioni e attività sportive molto accattivanti, ricevendo stimoli e istruzioni direttamente dai tutor madrelingua. Sono inoltre previste ogni anno escursioni diverse, allo scopo di far conoscere e approfondire la cultura e le tradizioni della Gran Bretagna. I ragazzi vengono divisi per gruppi di livello, dopo aver svolto un test presso la scuola inglese.	
RESPONSABILE PROGETTO	Ins. Claudia Mengascini	FS – Referente Scuola Primaria
DURATA E FASI OPERATIVE	Una settimana (8 gg, di solito nel mese di Novembre)	



ISTITUTO COMPRENSIVO "PAOLO SOPRANI"

Scuola dell'Infanzia – Primaria – Secondaria di Grado
60022 Castelfidardo (AN) - Tel. 071/780068 - Fax. 071/7820746
Distretto Scolastico N. 10 - Codice Fiscale N. 80014390423
E-mail: anic83100r@istruzione.it
URL: <http://icsoprani.it>

FINALITÀ	<ul style="list-style-type: none">• Veicolare la dimensione europea dell'educazione mediante lo studio di lingue e culture diverse.• Favorire scambi con studenti e partner appartenenti a realtà diverse.• Acquisire una diversa coscienza culturale.• Incrementare la motivazione allo studio delle lingue straniere
PARTECIPANTI	Studenti dai 9 ai 13 anni
DOCENTI/O ESPERTI PARTECIPANTI	Docenti accompagnatori di lingua inglese e di altre discipline.
ATTIVITÀ E CONTENUTI	Gli studenti svolgono lezioni di lingua inglese e attività sportive molto accattivanti, ricevendo stimoli e istruzioni direttamente dai tutor madrelingua. Sono inoltre previste ogni anno escursioni diverse, allo scopo di far conoscere e approfondire la cultura e le tradizioni della Gran Bretagna. I ragazzi vengono divisi per gruppi di livello, dopo aver svolto un test presso la scuola inglese.
METODI	Approccio funzionale-comunicativo, assunzione di ruolo, uso della lingua viva in situazioni reali e concrete, ascolto, ripetizione singola e collettiva, lettura, lavoro a coppie e di gruppo, interazione con insegnanti madrelingua.
MATERIALI E STRUMENTI	<ul style="list-style-type: none">• Materiale didattico vario• Videocassette e CD• Lavagna interattiva• Materiale multimediale• Visite culturali
AUTOVALUTAZIONE MONITORAGGIO E VERIFICA	La verifica del lavoro svolto viene condotta in itinere e al termine della settimana i ragazzi ricevono un attestato di frequenza.



ISTITUTO COMPRENSIVO "PAOLO SOPRANI"

Scuola dell'Infanzia – Primaria – Secondaria di Grado
60022 Castelfidardo (AN) - Tel. 071/780068 - Fax. 071/7820746
Distretto Scolastico N. 10 - Codice Fiscale N. 80014390423
E-mail: anic83100r@istruzione.it
URL: <http://icsoprani.it>

PROGETTO "LA DIMENSIONE EUROPEA DELL'EDUCAZIONE"

DENOMINAZIONE PROGETTO	LA DIMENSIONE EUROPEA DELL'EDUCAZIONE	
PRESENTAZIONE PROGETTO	L'azione comunitaria è orientata a dare ai giovani il senso di una cittadinanza europea mediante l'esperienza della dimensione europea vissuta e condivisa attraverso l'apprendimento delle lingue, i progetti transnazionali e la conoscenza degli altri Paesi. Sono proprio gli scambi con gli altri paesi europei che contribuiscono a rafforzare l'amicizia con i partner, ad approfondire e a migliorare la conoscenza della lingua, sfruttando meglio le opportunità formative disponibili all'interno dell'UE.	
DENOMINAZIONE SUBPROGETTI	Programma Erasmus+ Attività KA2 Partenariati Strategici tra Scuole	
RESPONSABILI	Ins. Tiziana Sampaolesi	Referente Scuola Secondaria I grado

Subprogetto "Erasmus +"

DENOMINAZIONE SUBPROGETTO	PROGRAMMA ERASMUS+ Attività KA2 - Partenariati Strategici tra Scuole
PRESENTAZIONE	Il partenariato, di cui l'I. C. Soprani è capofila, prevede la partecipazione di 7 istituti provenienti da Germania, Francia,



ISTITUTO COMPRENSIVO "PAOLO SOPRANI"

Scuola dell'Infanzia – Primaria – Secondaria di Grado
60022 Castelfidardo (AN) - Tel. 071/780068 - Fax. 071/7820746
Distretto Scolastico N. 10 - Codice Fiscale N. 80014390423
E-mail: anic83100r@istruzione.it
URL: <http://icsoprani.it>

SUBPROGETTO	Portogallo, Slovenia, Spagna, Turchia ed Italia. File-rouge sotteso al progetto è l'educazione sostenibile nella scuola del XXI secolo, tematica che permette un coinvolgimento personale degli alunni, chiamati ad analizzare e a proporre azioni concrete per la soluzione di criticità evidenziate nel territorio, a definire modelli di sostenibilità ambientale, in chiave europea, attraverso percorsi condivisi con istituzioni, enti, altre agenzie formative e soggetti del contesto in cui si trova la scuola.	
RESPONSABILI	Prof.ssa Tiziana Sampaolesi	Scuola Secondaria I grado
DURATA E FASI OPERATIVE	01/09/2016 – 31/08/2018	
FINALITÀ	<ul style="list-style-type: none">• Sviluppare il senso dell'identità europea e i valori della civiltà europea.• Formare i giovani ad una più responsabile partecipazione, allo sviluppo sociale ed economico della U.E.• Favorire la dimensione europea dell'educazione mediante l'insegnamento/apprendimento plurilingue e pluriculturale.• Ampliare l'offerta formativa dell'Istituto favorendo azioni volte all'internazionalizzazione dei curricula, creando relazioni di cooperazione a livello transeuropeo.	
OBIETTIVI SPECIFICI	<ul style="list-style-type: none">• Sviluppare le competenze chiave europee per l'apprendimento permanente, con particolare riferimento all'integrazione, nei curricula, di:<ul style="list-style-type: none">- competenze sociali e civiche- spirito di iniziativa ed imprenditorialità- competenza digitale	



ISTITUTO COMPRENSIVO "PAOLO SOPRANI"

Scuola dell'Infanzia – Primaria – Secondaria di Grado
60022 Castelfidardo (AN) - Tel. 071/780068 - Fax. 071/7820746
Distretto Scolastico N. 10 - Codice Fiscale N. 80014390423
E-mail: anic83100r@istruzione.it
URL: <http://icsoprani.it>

	<ul style="list-style-type: none">• Implementare/sviluppare i curricoli per competenze.• Migliorare il processo di insegnamento/apprendimento promuovendo pratiche innovative e creative, significative e motivanti per gli studenti (blended learning/flipped learning).• Potenziare le competenze comunicative degli allievi in una società che richiede sempre più mobilità.• Favorire scambi di buone pratiche, scambi di esperienze didattiche con docenti europei, job shadowing.• Condividere il processo formativo con genitori, istituzioni locali, imprese, associazioni in un continuo rapporto di scambio e arricchimento culturale.
CORSI E CLASSI PARTECIPANTI	Tutte le classi terze della Scuola secondaria I grado
DOCENTI/O ESPERTI PARTECIPANTI	Docenti madrelingua. Docente per attività danza (evento nell'ambito della LTTA).
ATTIVITÀ E CONTENUTI	<p>Costituzione della cooperativa scolastica: produzione di beni e servizi.</p> <p>La Città Sostenibile: web quest per individuare le caratteristiche della città sostenibile. Le città più <i>smart</i> italiane/straniere. Elaborazione di testi digitali a documentazione del percorso di lavoro.</p> <p>Costruzione di un plastico/modellino della città sostenibile realizzato con stampante 3D.</p> <p>Let's play sustainability: percorso multidisciplinare della classe 3D con performance dell'orchestra della classe.</p> <p>See you in the agora of the future: rivisitazione, in chiave sostenibile, di Piazza della Repubblica di Castelfidardo.</p> <p>Mappa virtuale di Castelfidardo, Città Sostenibile: prodotto</p>



ISTITUTO COMPRENSIVO "PAOLO SOPRANI"

Scuola dell'Infanzia – Primaria – Secondaria di Grado
60022 Castelfidardo (AN) - Tel. 071/780068 - Fax. 071/7820746
Distretto Scolastico N. 10 - Codice Fiscale N. 80014390423
E-mail: anic83100r@istruzione.it
URL: <http://icsoprani.it>

	<p>multimediale/app per la visualizzazione degli spazi urbani in 3D.</p> <p>Pensare la sostenibilità: esperienza di pensiero sul tema della sostenibilità utilizzando metodi e strumenti della filosofia.</p> <p>Le nostre pratiche sostenibili:</p> <ul style="list-style-type: none">- le 3R per un futuro sostenibile, Riduco, Riuso, Riciclo- favoriamo esperienze di imprenditorialità scolastica sostenibile e pratiche equo-solidali- promuoviamo la sostenibilità con un <i>flash mob</i>- celebriamo <i>l'international walk to school day</i>- favoriamo esperienze di turismo sostenibile a scuola- <i>eating smart</i>: riduciamo lo spreco alimentare nella mensa scolastica- riflettiamo sulle buone pratiche realizzate nell'orto scolastico (compostaggio, riciclo, filiera corta)- arrediamo il giardino scolastico con materiali riciclati. <p>Gemellaggio tra gli istituti partner sulla piattaforma eTwinning. Realizzazione di booklets/ pubblicazioni che raccolgono tutti i lavori prodotti, questionari, sondaggi e rubriche per il monitoraggio, del progetto.</p> <p>Attivazione di moduli di insegnamento/apprendimento con metodologia Clil. Organizzazione di corsi per la certificazione Ket. Realizzazione di un laboratorio di teatro in lingua inglese (con docente madrelingua). Mobilità per alunni e docenti.</p>
METODI	<ul style="list-style-type: none">• Laboratorio. Ricerca-azione.• Apprendimento cooperativo.• Blended learning/flipped learning.• Approccio CLIL.• Scaffolding.



ISTITUTO COMPRENSIVO "PAOLO SOPRANI"

Scuola dell'Infanzia – Primaria – Secondaria di Grado
60022 Castelfidardo (AN) - Tel. 071/780068 - Fax. 071/7820746
Distretto Scolastico N. 10 - Codice Fiscale N. 80014390423
E-mail: anic83100r@istruzione.it
URL: <http://icsoprani.it>

	<ul style="list-style-type: none">• Metacognizione.• Autovalutazione.• Team working (nazionale e transnazionale) per i docenti.• Confronto e scambio delle esperienze.• Mobilità transnazionali.
MATERIALI E STRUMENTI	<ul style="list-style-type: none">• Fonti scritte, documenti on line.• Interviste, sondaggi, questionari.• Laboratorio multimediale.• Aule con lavagne interattive.
AUTOVALUTAZIONE MONITORAGGIO E VERIFICA	<p>L'efficacia del progetto verrà espressa attraverso indicatori quantitativi e qualitativi:</p> <ul style="list-style-type: none">• Quantitativi:<ul style="list-style-type: none">- numero di interviste, sondaggi questionari di feedback;- numero delle visite al sito del progetto;- numero di eventi, attività per disseminare i risultati del progetto;- numero di persone partecipanti alle iniziative ed eventi.• Qualitativi:<ul style="list-style-type: none">- gradimento riscontrato, nelle varie attività, attraverso questionari di autovalutazione;- ricaduta didattica sulle classi in termini di abilità, conoscenze, competenze;- risultati certificazioni linguistiche esterne (Ket).



ISTITUTO COMPRENSIVO "PAOLO SOPRANI"

Scuola dell'Infanzia – Primaria – Secondaria di Grado
60022 Castelfidardo (AN) - Tel. 071/780068 - Fax. 071/7820746
Distretto Scolastico N. 10 - Codice Fiscale N. 80014390423
E-mail: anic83100r@istruzione.it
URL: <http://icsoprani.it>

PROGETTO "RINNOVAMENTO DELLA DIDATTICA DELLA STORIA" RETE DI STORIA DI CASTELFIDARDO

DENOMINAZIONE PROGETTO	UNA NUOVA STORIA GENERALE PER FORMARE CITTADINI COMPETENTI	
PRESENTAZIONE PROGETTO	Il progetto di quest'anno, traendo spunto dalla Scuola estiva di Arcevia 2017, organizzata dall'Associazione Clio '92, intende coinvolgere i docenti in una riflessione sul modello di storia generale insegnato, solitamente centrato - come appare da molti manuali in uso - sull'Europa e sugli aspetti politici/militari/diplomatici, e proporre loro altri modelli ispirati alla World History e a tematiche nuove della storiografia del Novecento. Ciò in vista della strutturazione di un curriculum verticale che leghi più strettamente il passato al presente e sia finalizzato allo sviluppo di conoscenze significative e abilità operative, in vista della formazione di cittadini competenti.	
RESPONSABILI	Prof.ssa Maria Catia Sampaolesi Ins. Maria Rosa Ritonnale	Scuola secondaria I grado Scuola Primaria
DURATA E FASI OPERATIVE	Intero anno scolastico	
FINALITÀ	<ol style="list-style-type: none">1. Acquisire consapevolezza del modello di storia generale proposto come docenti agli alunni.2. Confrontarsi con la storiografia del Novecento e con nuovi temi di storia globale e di World History3. Costruire un curriculum verticale basato su conoscenze significative e abilità operative, in vista dei traguardi di	



ISTITUTO COMPRENSIVO "PAOLO SOPRANI"

Scuola dell'Infanzia – Primaria – Secondaria di Grado
60022 Castelfidardo (AN) - Tel. 071/780068 - Fax. 071/7820746
Distretto Scolastico N. 10 - Codice Fiscale N. 80014390423
E-mail: anic83100r@istruzione.it
URL: <http://icsoprani.it>

	competenza previsti dalle Indicazioni nazionali e dalle linee guida per gli Istituti di Istruzione Secondaria Superiore.	
OBIETTIVI SPECIFICI	<ul style="list-style-type: none">• Analizzare i manuali in uso per capire a che modello di storia generale sono ispirati.• Approfondire nuovi temi di rilevanza storiografica su cui articolare le UdA.• Conoscere la metodologia di riorganizzazione del sapere manualistico attraverso appunti visivi, copioni, quadri di civiltà e processi di trasformazione.• Strutturare o revisionare Unità di Apprendimento organizzate secondo copioni, quadri di civiltà e processi di trasformazione.• Programmare, gestire e monitorare il progetto operando in rete, su classi parallele e a livello interdisciplinare.• Utilizzare la metodologia del laboratorio, della ricerca-azione, nel lavoro tra i docenti e con gli alunni.• Sperimentare con le classi le Unità di Apprendimento elaborate o revisionate.• Far acquisire agli alunni conoscenze a livello interdisciplinare.• Sviluppare il metodo della ricerca storico-didattica con particolare riferimento all'individuazione e all'uso delle fonti di documentazione.• Potenziare la comunicazione attraverso l'uso di tutti i linguaggi: verbali e non verbali.	
CORSI E CLASSI PARTECIPANTI	Scuola dell'Infanzia	Tutte le sezioni di Scuola dell'Infanzia
	Scuola Primaria	Tutte le classi
	Scuola Secondaria di 1° grado	Tutte le classi



ISTITUTO COMPRENSIVO "PAOLO SOPRANI"

Scuola dell'Infanzia – Primaria – Secondaria di Grado
60022 Castelfidardo (AN) - Tel. 071/780068 - Fax. 071/7820746
Distretto Scolastico N. 10 - Codice Fiscale N. 80014390423
E-mail: anic83100r@istruzione.it
URL: <http://icsoprani.it>

DOCENTI/O ESPERTI PARTECIPANTI	<p>Scuola dell'infanzia e primaria: Il corso di formazione, rivolto ai docenti della scuola dell'infanzia e primaria, sarà guidato dalle insegnanti Maria Rosa Ritonnale e Daniela Storrti. Due incontri vedranno la partecipazione di Luciana Coltri, disciplinarista dell'associazione Clio '92.</p> <p>Scuola secondaria di I e II grado: Il corso, rivolto ai docenti della scuola secondaria di I e II grado, sarà strutturato, per lo più, in modalità di autoformazione, con la guida dei proff. Maria Catia Sampaolesi e Paolo Coppari. Due incontri vedranno la partecipazione, rispettivamente, di Ivo Mattozzi, presidente dell'Associazione Clio '92, e di Luisella Pasquini, dell'Istituto Storia Marche.</p>
ATTIVITÀ E CONTENUTI	<p>Attività di formazione e ricerca-azione per i docenti</p> <ul style="list-style-type: none">• Scuola dell'infanzia e primaria<ul style="list-style-type: none">I calendari: teoria e pratica. Cronologia e linea del tempoLa giornata scolastica. I copioni dell'entrata e dell'uscitaI copioni: teoria e praticaUso delle fonti e dei reperti. La didattica musealeIl quadro di civiltà del presente e delle antiche civiltà.Cronologia e linea del tempoI processi di trasformazione"• Scuola secondaria di I e II grado<ul style="list-style-type: none">La storia generale nel curriculum della secondariaWorld History, rilevanze storiografiche e nuovi temi di storia generaleLa didattica dei Processi di TrasformazioneCostruzione/revisione di Unità di ApprendimentoSperimentazione dei materiali con le classiCostruzione/Revisione del curriculum in verticale <p>I destinatari dell'attività di formazione sono i docenti di Storia dell'Istituto Comprensivo e delle scuole della rete interprovinciale, che sarà a breve rinnovata per il triennio 2017-2020.</p>



ISTITUTO COMPRENSIVO "PAOLO SOPRANI"

Scuola dell'Infanzia – Primaria – Secondaria di Grado
60022 Castelfidardo (AN) - Tel. 071/780068 - Fax. 071/7820746
Distretto Scolastico N. 10 - Codice Fiscale N. 80014390423
E-mail: anic83100r@istruzione.it
URL: <http://icsoprani.it>

	<p>I destinatari dell'attività curricolare, articolata per UdA, sono gli alunni della scuola dell'infanzia, primaria, secondaria di I e II grado, dell'istituto e delle scuole in rete.</p>
METODI	<ul style="list-style-type: none">• Relazione e dibattito.• Laboratorio. Ricerca-azione.• Confronto e scambio delle esperienze (per i docenti). • Lezione dialogata.• Laboratorio.• Visite guidate• Archivio (per gli alunni).
MATERIALI E STRUMENTI	<ul style="list-style-type: none">• Beni da utilizzare: manuali, testi storici e storiografici, atlanti storici, saggi, stampa d'epoca, documenti da reperire presso biblioteche ed archivi. Uso di PC, iPad, tablet, Internet, sussidi audiovisivi di ogni tipo per la costruzione delle UdA. da parte dei docenti e la produzione degli elaborati da parte degli alunni.• Aule con lavagne interattive, classi digitali, ambienti di apprendimento on line, Auditorium, laboratorio multimediale.• Beni da acquistare: fotocopie, materiale di facile consumo, cartucce per stampanti, Cd-rom.
AUTOVALUTAZIONE MONITORAGGIO E VERIFICA	<p>La verifica dell'efficacia del progetto terrà conto di dati sia quantitativi (numero dei partecipanti), sia qualitativi (gradimento riscontrato attraverso questionari di autovalutazione, ricaduta didattica sulle classi).</p> <p>Il monitoraggio sarà condotto all'interno dell'istituto (commissione PTOF) e nell'ambito della rete interprovinciale di storia (docenti referenti) attraverso incontri periodici. Si utilizzeranno schede di autovalutazione concordate.</p> <p>Il prodotto finale sarà costituito da Unità di Apprendimento trasferibili, costruite ex novo o revisionate.</p>



ISTITUTO COMPRENSIVO "PAOLO SOPRANI"

Scuola dell'Infanzia – Primaria – Secondaria di Grado
60022 Castelfidardo (AN) - Tel. 071/780068 - Fax. 071/7820746
Distretto Scolastico N. 10 - Codice Fiscale N. 80014390423
E-mail: anic83100r@istruzione.it
URL: <http://icsoprani.it>

PROGETTO "SULLE ALI DELLA MUSICA"

DENOMINAZIONE PROGETTO	SULLE ALI DELLA MUSICA – Dai giochi sonori alla sezione ad indirizzo musicale
PRESENTAZIONE PROGETTO	<p>La musica ricopre da sempre un ruolo fondamentale nella vita degli esseri umani. Con i suoi valori universali, che vanno oltre le barriere geografiche, linguistiche, sociali e del tempo, è un elemento importantissimo nella costruzione della società di domani.</p> <p>È quindi essenziale, che la scuola in primis, fornisca ai giovani tutti i mezzi per fruire appieno di questa arte meravigliosa, attraverso le forme più idonee per ogni fascia di età.</p> <p>Lo studio e la pratica della musica contribuiscono infatti alla crescita equilibrata della persona e, attraverso una più armoniosa utilizzazione delle varie capacità della mente umana, favoriscono anche l'apprendimento delle altre discipline. Fare musica significa anche partecipare a produzioni musicali rivolte al pubblico e questo aspetto favorisce l'accrescimento del senso di appartenenza sociale. Le attività musicali, inoltre, ampliano le possibilità di approfondire tematiche di grande importanza ed attualità come l'intercultura e l'integrazione.</p> <p>L'Istituto Comprensivo "Paolo Soprani" è da sempre particolarmente attivo nella didattica musicale, attraverso una serie di percorsi differenziati, tra cui spicca la Sezione di Scuola Media ad Indirizzo Musicale, unica nel suo genere sul territorio e perciò aperta anche ad alunni provenienti dalle altre scuole primarie di Castelfidardo e di altre cittadine limitrofe.</p> <p>Per il triennio scolastico 2016/17 - 2018/19 sono previste le seguenti attività musicali:</p> <p>Scuola dell'Infanzia:</p> <ul style="list-style-type: none">- "DO, RE MI... diverto!" per gli alunni di 3-4-5 anni.



ISTITUTO COMPRENSIVO "PAOLO SOPRANI"

Scuola dell'Infanzia – Primaria – Secondaria di Grado
60022 Castelfidardo (AN) - Tel. 071/780068 - Fax. 071/7820746
Distretto Scolastico N. 10 - Codice Fiscale N. 80014390423
E-mail: anic83100r@istruzione.it
URL: <http://icsoprani.it>

	<p>Scuola Primaria:</p> <ul style="list-style-type: none">- "Andiamo in scena" per gli alunni e docenti delle classi I e II;- "Tasty e Picchio - dallo strumentario alla tastiera" per alunni delle classi III;- "Progetto fisarmonica" per alunni e docenti delle classi IV;- "Chitarra insieme" e "Musica insieme" per alunni e docenti delle classi V. <p>Scuola Secondaria di I grado:</p> <ul style="list-style-type: none">- Sezione ad Indirizzo Musicale (opzionale curricolare ad istituzione ministeriale);- Corso di violino - Sezione ad Indirizzo Musicale;- Laboratorio musicale per sezione B ad ispirazione montessoriana. <p>Istituto Comprensivo:</p> <ul style="list-style-type: none">- Coro d'Istituto.
RESPONSABILI GENERALI	<p>Prof. Luigi Angelini, Ins. Cecilia Capotondo Prof. Ernesto Talacchia</p>



ISTITUTO COMPRENSIVO "PAOLO SOPRANI"

Scuola dell'Infanzia – Primaria – Secondaria di Grado
60022 Castelfidardo (AN) - Tel. 071/780068 - Fax. 071/7820746
Distretto Scolastico N. 10 - Codice Fiscale N. 80014390423
E-mail: anic83100r@istruzione.it
URL: <http://icsoprani.it>

Subprogetto "Sezione D indirizzo musicale"

DENOMINAZIONE SUBPROGETTO	SEZIONE AD INDIRIZZO MUSICALE (corso opzionale curricolare ad istituzione ministeriale)
PRESENTAZIONE SUBPROGETTO	<p>La Sezione ad Indirizzo Musicale rappresenta il percorso più completo per lo studio di uno strumento musicale nella scuola media. Nell'I.C. "Soprani" vanta una tradizione di oltre 35 anni, nel corso dei quali i risultati ottenuti le hanno fatto guadagnare una solida reputazione. Unica realtà del suo genere nel territorio di Castelfidardo e dei comuni limitrofi, è specificamente autorizzata e finanziata dal Ministero dell'Istruzione. Presenta le seguenti caratteristiche:</p> <ul style="list-style-type: none">- 4 strumenti (chitarra, flauto, fisarmonica, pianoforte);- qualità dell'insegnamento e continuità didattica garantita da docenti di ruolo specificamente abilitati (classe A77);- lezioni settimanali di strumento individuali di 50 minuti, comprensivi di teoria e solfeggio;- attività di musica d'insieme / orchestrali (60 minuti a settimana);- piena integrazione nel curricolo scolastico, con valutazioni ed esami finali;- efficace funzione di orientamento per la continuazione degli studi musicali;- insegnamento completo sotto l'aspetto teorico, tecnico-strumentale e musicale;- partecipazione a saggi, concerti, rassegne e concorsi;- partecipazione a gemellaggi e progetti musicali, anche in ambito internazionale;- sala musica dotata di ampio parco strumenti e attrezzatura di prima qualità. <p>L'ammissione alla Sezione ad Indirizzo Musicale è subordinata alla presentazione di una domanda al momento dell'iscrizione alla scuola media, e al superamento di un semplice test attitudinale, per il quale non</p>



ISTITUTO COMPRENSIVO "PAOLO SOPRANI"

Scuola dell'Infanzia – Primaria – Secondaria di Grado
60022 Castelfidardo (AN) - Tel. 071/780068 - Fax. 071/7820746
Distretto Scolastico N. 10 - Codice Fiscale N. 80014390423
E-mail: anic83100r@istruzione.it
URL: <http://icsoprani.it>

	<p>è necessario avere particolari esperienze musicali. In considerazione della sua unicità nel territorio, la Sezione è aperta a tutti gli alunni provenienti sia dalle scuole elementari di Castelfidardo che da quelle dei comuni limitrofi.</p>
RESPONSABILI	Proff. Luigi Angelini ed Ernesto Talacchia
DURATA E FASI OPERATIVE	Intero anno scolastico con lezioni settimanali pomeridiane di: - strumento, teoria e solfeggio di 50 minuti per alunno (lezione individuale con singolo rientro o a coppie con doppio rientro); - musica d'insieme di 60 minuti (lezione collettiva per classe o per gruppi di strumento).
FINALITA' E OBIETTIVI	<p>FINALITÀ</p> <ul style="list-style-type: none">• Promuovere la formazione globale dell'individuo offrendo, attraverso un'esperienza musicale resa più completa dallo studio dello strumento, occasioni di maturazione logica, espressiva, comunicativa;• Integrare il modello curricolare con percorsi disciplinari intesi a sviluppare, nei processi evolutivi dell'alunno, unitamente alla dimensione cognitiva, la dimensione pratico-operativa, estetico-emotiva, improvvisativo-compositiva;• Offrire all'alunno, attraverso l'acquisizione di capacità specifiche, ulteriori occasioni di sviluppo e orientamento delle proprie potenzialità, una più avvertita coscienza di sé e del modo di rapportarsi al sociale;• Fornire ulteriori occasioni di integrazione e di crescita anche per gli alunni in situazione di svantaggio. <p>OBIETTIVI</p> <ul style="list-style-type: none">• Conseguire il dominio tecnico del proprio strumento al fine di produrre eventi musicali tratti da repertori della tradizione scritta e orale con consapevolezza interpretativa, sia nella restituzione dei processi formali sia nella capacità di attribuzione di senso;• Acquisire la capacità di produrre autonome elaborazioni di



ISTITUTO COMPRENSIVO "PAOLO SOPRANI"

Scuola dell'Infanzia – Primaria – Secondaria di Grado
60022 Castelfidardo (AN) - Tel. 071/780068 - Fax. 071/7820746
Distretto Scolastico N. 10 - Codice Fiscale N. 80014390423
E-mail: anic83100r@istruzione.it
URL: <http://icsoprani.it>

	<p>materiali sonori, pur all'interno di griglie predisposte;</p> <ul style="list-style-type: none">• Acquisire abilità in ordine alla lettura ritmica e intonata e di conoscenze di base della teoria musicale;• Raggiungere un primo livello di consapevolezza del rapporto tra organizzazione dell'attività sensomotoria legata al proprio strumento e formalizzazione dei propri stati emotivi;• Conseguire un primo livello di capacità performative con tutto ciò che ne consegue in ordine alle possibilità di controllo del proprio stato emotivo in funzione dell'efficacia della comunicazione.
CORSI E CLASSI PARTECIPANTI	<p>Classi I, II, III D 6 alunni per classe per ciascuno dei seguenti strumenti: chitarra, flauto, fisarmonica, pianoforte</p>
DOCENTI E/O ESPERTI PARTECIPANTI	<p>Prof. Ernesto Talacchia - chitarra Prof. Edgardo Giorgio - fisarmonica Prof.ssa Daiana Dionisi - flauto Prof. Luigi Angelini - pianoforte Esperto esterno per elaborazione arrangiamenti orchestrali. Collaborazione del personale ausiliario in occasione di saggi e concerti. Collaborazione del personale docente per la vigilanza degli alunni in sala durante i concerti.</p>
ATTIVITA' CONTENUTI	<p>Le attività prevedono, oltre alle lezioni settimanali di strumento, teoria, solfeggio e musica d'insieme, la partecipazione a manifestazioni pubbliche in occasione di festività/ricorrenze di particolare importanza e di gemellaggi musicali con altre scuole in Italia e/o all'estero. È inoltre prevista la partecipazione a concorsi nazionali di esecuzione musicale per gli alunni che hanno raggiunto un adeguato livello.</p>
METODI	<p>Individualizzato, induttivo, esperienziale e comunicativo.</p>



ISTITUTO COMPRENSIVO "PAOLO SOPRANI"

Scuola dell'Infanzia – Primaria – Secondaria di Grado
60022 Castelfidardo (AN) - Tel. 071/780068 - Fax. 071/7820746
Distretto Scolastico N. 10 - Codice Fiscale N. 80014390423
E-mail: anic83100r@istruzione.it
URL: <http://icsoprani.it>

MATERIALI E STRUMENTI	Strumenti musicali individuali. Strumentario e attrezzatura in dotazione alla Sezione ad Indirizzo Musicale
AUTOVALUTAZIONE MONITORAGGIO E VERIFICA	Valutazione continuativa durante le attività e riportata in sintesi nel registro personale e nelle schede di valutazione.

Subprogetto "Corso di violino per alunni del corso D ad indirizzo musicale"

DENOMINAZIONE SOTTOPROGETTO	CORSO DI VIOLINO PER ALUNNI DEL CORSO D AD INDIRIZZO MUSICALE
PRESENTAZIONE SOTTOPROGETTO	La riconduzione ad ordinamento dell'Indirizzo Musicale nella Scuola Media, avvenuta nel 1999 dopo una lunga sperimentazione, ha comportato per tutte le scuole l'obbligo di limitare a 4 strumenti l'organico di ogni Sezione ad Indirizzo Musicale. Nel nostro Istituto, a fronte della decisione di mantenere la fisarmonica, accanto al pianoforte al flauto e alla chitarra, venne comunque deciso di non rinunciare all'insegnamento del violino, avviando un corso aggiuntivo finanziato attraverso fonti esterne pubbliche e private. Il Corso di Violino si affianca e si integra quindi con la Sezione ad Indirizzo Musicale, permettendo a 6 alunni per ogni classe di intraprendere lo studio di questo meraviglioso strumento.
RESPONSABILE	Prof. Ernesto Talacchia



ISTITUTO COMPRENSIVO "PAOLO SOPRANI"

Scuola dell'Infanzia – Primaria – Secondaria di Grado
60022 Castelfidardo (AN) - Tel. 071/780068 - Fax. 071/7820746
Distretto Scolastico N. 10 - Codice Fiscale N. 80014390423
E-mail: anic83100r@istruzione.it
URL: <http://icsoprani.it>

DURATA E FASI OPERATIVE	Intero anno scolastico con lezioni settimanali pomeridiane di: - strumento, teoria e solfeggio di 30 minuti per alunno (individuali con singolo rientro pomeridiano) con opzione di estensione a pagamento fino a 50 minuti; - musica d'insieme di 60 minuti, svolta in orario curricolare con i docenti della Sezione ad Indirizzo Musicale.
FINALITA' E OBIETTIVI	FINALITA' <ul style="list-style-type: none">• Promuovere la formazione globale dell'individuo offrendo, attraverso un'esperienza musicale resa più completa dallo studio dello strumento, occasioni di maturazione logica, espressiva, comunicativa;• Integrare il modello curricolare con percorsi disciplinari intesi a sviluppare, nei processi evolutivi dell'alunno, unitamente alla dimensione cognitiva, la dimensione pratico-operativa, estetico-emotiva, improvvisativo-compositiva;• Offrire all'alunno, attraverso l'acquisizione di capacità specifiche, ulteriori occasioni di sviluppo e orientamento delle proprie potenzialità, una più avvertita coscienza di sé e del modo di rapportarsi al sociale;• Fornire ulteriori occasioni di integrazione e di crescita anche per gli alunni in situazione di svantaggio. OBIETTIVI <ul style="list-style-type: none">• Conseguire il dominio tecnico del proprio strumento al fine di produrre eventi musicali tratti da repertori della tradizione scritta e orale con consapevolezza interpretativa, sia nella restituzione dei processi formali sia nella capacità di attribuzione di senso;• Acquisire la capacità di produrre autonome elaborazioni di materiali sonori, pur all'interno di griglie predisposte;• Acquisire abilità in ordine alla lettura ritmica e intonata e di conoscenze di base della teoria musicale;• Raggiungere un primo livello di consapevolezza del rapporto tra organizzazione dell'attività sensomotoria legata al proprio strumento e formalizzazione dei propri stati emotivi;



ISTITUTO COMPRENSIVO "PAOLO SOPRANI"

Scuola dell'Infanzia – Primaria – Secondaria di Grado
60022 Castelfidardo (AN) - Tel. 071/780068 - Fax. 071/7820746
Distretto Scolastico N. 10 - Codice Fiscale N. 80014390423
E-mail: anic83100r@istruzione.it
URL: <http://icsoprani.it>

	<ul style="list-style-type: none">• Conseguire un primo livello di capacità performative con tutto ciò che ne consegue in ordine alle possibilità di controllo del proprio stato emotivo in funzione dell'efficacia della comunicazione.
CORSI E CLASSI PARTECIPANTI	Alunni del corso D (massimo 6 per classe).
DOCENTI E/O ESPERTI PARTECIPANTI	Docente esterno (strumento). Proff. di strumento della Sezione ad Indirizzo Musicale (musica d'insieme).
ATTIVITÀ E CONTENUTI	Le attività prevedono, oltre alle lezioni settimanali di strumento, teoria, solfeggio e musica d'insieme, la partecipazione a manifestazioni pubbliche in occasione di festività/ricorrenze di particolare importanza e di gemellaggi musicali con altre scuole in Italia e/o all'estero. È inoltre prevista la partecipazione a concorsi nazionali di esecuzione musicale per gli alunni che hanno raggiunto un adeguato livello.
METODI	Individualizzato, induttivo, esperienziale e comunicativo.
MATERIALI E STRUMENTI	Strumenti musicali individuali. Strumentario e attrezzatura in dotazione alla Sezione ad Indirizzo Musicale.
AUTOVALUTAZIONE MONITORAGGIO E VERIFICA	Valutazione continuativa durante le attività e riportata in sintesi in una apposita scheda di valutazione a fine quadrimestre.



ISTITUTO COMPRENSIVO "PAOLO SOPRANI"

Scuola dell'Infanzia – Primaria – Secondaria di Grado
60022 Castelfidardo (AN) - Tel. 071/780068 - Fax. 071/7820746
Distretto Scolastico N. 10 - Codice Fiscale N. 80014390423
E-mail: anic83100r@istruzione.it
URL: <http://icsoprani.it>

Subprogetto "Laboratorio di musica d'insieme per le classi I, II, III B di Scuola Secondaria ad ispirazione montessoriana"

DENOMINAZIONE SUBPROGETTO	LABORATORIO DI MUSICA D'INSIEME per le classi I, II, III B di scuola secondaria ad ispirazione montessoriana
PRESENTAZIONE SUBPROGETTO	Il Laboratorio Musicale rappresenta un arricchimento dell'offerta formativa per gli alunni delle Classi I, II e III B ad ispirazione montessoriana, i quali, non potendo frequentare l'Indirizzo Musicale, possono con la pratica strumentale e corale realizzare attività di musica d'insieme. È prevista la valorizzazione di competenze musicali già acquisite, nonché l'attivazione di percorsi formativi opzionali di avviamento allo strumento con modalità e costi da definire in base alle adesioni.
RESPONSABILE	Prof. Ernesto Talacchia.
DURATA E FASI OPERATIVE	Intero anno scolastico / 5 ore annue per classe in aggiunta alla normale attività didattica curricolare - progettazione e definizione programmi musicali - studio - performance
FINALITA' E OBIETTIVI	FINALITA' <ul style="list-style-type: none">• Promuovere la formazione globale dell'individuo offrendo, attraverso l'esperienza della musica d'insieme, ulteriori occasioni di maturazione logica, espressiva, comunicativa.• Sviluppare nell'alunno l'orientamento delle proprie potenzialità, stimolando una maggiore coscienza del sé, e del rapporto con il sociale, sia in ambito scolastico che extra scolastico.• Fornire ulteriori occasioni di integrazione e di crescita anche per gli alunni in situazione di svantaggio.



ISTITUTO COMPRENSIVO "PAOLO SOPRANI"

Scuola dell'Infanzia – Primaria – Secondaria di Grado
60022 Castelfidardo (AN) - Tel. 071/780068 - Fax. 071/7820746
Distretto Scolastico N. 10 - Codice Fiscale N. 80014390423
E-mail: anic83100r@istruzione.it
URL: <http://icsoprani.it>

	<ul style="list-style-type: none">• Sviluppare l'ascolto e conseguentemente i tempi di concentrazione. OBIETTIVI <ul style="list-style-type: none">• Acquisire e sviluppare le competenze necessarie per la realizzazione di facili musiche tratte da vari repertori.• Acquisire un primo livello di lettura ritmica e intonata e delle conoscenze di base della teoria musicale.• Raggiungere un primo livello di consapevolezza senso-motoria legata al proprio strumento/voce, legata ai propri stati emotivi.• Conseguire un primo livello di capacità performative.
CORSI E CLASSI PARTECIPANTI	Alunni delle classi I, II, III B ad ispirazione montessoriana.
DOCENTI E/O ESPERTI PARTECIPANTI	Prof.ssa Giulietta Catraro - musica d'insieme.
ATTIVITÀ E CONTENUTI	Lezioni in orario extracurricolare in preparazione di esibizioni pubbliche per un totale di 5 ore/annue per classe. Partecipazione a saggi ed eventi sociali.
METODO	Individualizzato, induttivo, esperienziale e comunicativo.
MATERIALI E STRUMENTI	Strumenti musicali personali Strumentario e attrezzatura del Laboratorio per la musica d'insieme
AUTOVALUTAZIONE MONITORAGGIO E VERIFICA	Valutazione continuativa durante le attività e riportata in sintesi in una apposita scheda di valutazione a fine quadrimestre.



ISTITUTO COMPRENSIVO "PAOLO SOPRANI"

Scuola dell'Infanzia – Primaria – Secondaria di Grado
60022 Castelfidardo (AN) - Tel. 071/780068 - Fax. 071/7820746
Distretto Scolastico N. 10 - Codice Fiscale N. 80014390423
E-mail: anic83100r@istruzione.it
URL: <http://icsoprani.it>

Subprogetto "DO, RE, MI... diverto"

DENOMINAZIONE SUBPROGETTO	DO, RE, MI... DIVERTO Laboratorio di Educazione al suono e alla musica per alunni di 3-4-5 anni e docenti della Scuola dell'Infanzia
PRESENTAZIONE SUBPROGETTO	Il laboratorio "DO, RE, MI... diverto" propone un'attività educativa volta non già all'arida trasmissione di saperi e di abilità, ma alla ricerca comune di strategie costruttive del pensiero e dell'agire, per tradurre nella concretezza quotidiana il profondo rispetto di ogni bambino, nella sua irripetibile unicità. Il laboratorio di educazione al suono e alla musica, pertanto, intende collocare l'attività didattica primaria musicale in modo funzionale all'interno di contesti espressivi-comunicazionali, assai più vicini all'esperienza diretta del bambino di quanto non lo possa il linguaggio musicale puro, sviluppando le capacità di base presenti in maniera spontanea in ogni bambino.
RESPONSABILE	Ins. Cecilia Capotondo e Prof. Ernesto Talacchia
DURATA E FASI OPERATIVE	Il laboratorio è rivolto a tutti gli alunni di 3-4-5 anni della Scuola dell'Infanzia
FINALITA' E OBIETTIVI	Il laboratorio intende favorire la scoperta e la conoscenza delle proprie immagini sonore e l'arricchimento delle stesse, attraverso l'esperienza sonoro-musicale come fattore naturale delle espressioni infantili, privilegiando il gioco attivo, l'esplorazione, la ricerca e la vita di relazione facendo apprezzare come ricchezza le differenti personalità musicali di ogni bambino. Tale percorso mira allo sviluppo delle competenze previste dalla normativa vigente.
CORSI E CLASSI PARTECIPANTI	Il laboratorio si svolgerà nel periodo ottobre - maggio con incontri a cadenza settimanale in orario scolastico per ciascun gruppo di alunni.



ISTITUTO COMPRENSIVO "PAOLO SOPRANI"

Scuola dell'Infanzia – Primaria – Secondaria di Grado
60022 Castelfidardo (AN) - Tel. 071/780068 - Fax. 071/7820746
Distretto Scolastico N. 10 - Codice Fiscale N. 80014390423
E-mail: anic83100r@istruzione.it
URL: <http://icsoprani.it>

DOCENTI E/O ESPERTI PARTECIPANTI	Docente aggiuntivo assegnato dall'USR per il potenziamento del piano triennale dell'offerta formativa (L 107/2015).
ATTIVITA' E CONTENUTI	Riguarderanno le attività, l'esplorazione, l'imitazione, l'interpretazione, la simbolizzazione, la produzione dell'ambiente vissuto del bambino, attraverso contenuti che privilegiano il corpo, la voce, il gioco musicali.
METODI	Il metodo applicato sarà quello individualizzato e del tipo induttivo, ipotetico e deduttivo. Sarà privilegiata l'esperienza diretta e il vissuto personale, attraverso il gioco creativo di gruppo. Saranno utilizzati tutti gli elementi della comunicazione: il non verbale, il paraverbale con le relative modalità.
MATERIALI E STRUMENTI	Strumentario Orff della scuola. Altro materiale fornito dal team di docenti.
AUTOVALUTAZIONE MONITORAGGIO E VERIFICA	La valutazione del processo di apprendimento sarà costante e verrà realizzata con percorsi diretti, inversi e incrociati nello svolgimento di verifica delle singole unità didattiche. Le produzioni musicali rappresenteranno inoltre un ulteriore momento di verifica.

Subprogetto "Andiamo in scena"

DENOMINAZIONE SUBPROGETTO	ANDIAMO IN SCENA per alunni delle classi I e II della Scuola Primaria
PRESENTAZIONE SUBPROGETTO	Il Laboratorio "Andiamo in scena" si colloca come affiancamento alla didattica musicale curricolare, soprattutto in preparazione delle attività pubbliche di fine anno scolastico.



ISTITUTO COMPRENSIVO "PAOLO SOPRANI"

Scuola dell'Infanzia – Primaria – Secondaria di Grado
60022 Castelfidardo (AN) - Tel. 071/780068 - Fax. 071/7820746
Distretto Scolastico N. 10 - Codice Fiscale N. 80014390423
E-mail: anic83100r@istruzione.it
URL: <http://icsoprani.it>

RESPONSABILE	Ins. Cecilia Capotondo / Prof. Ernesto Talacchia
DURATA E FASI OPERATIVE	Il laboratorio prevede tre fasi: - novembre-febbraio: incontri preliminari tra esperti e insegnanti - marzo-maggio: fase operativa di 6 incontri - giugno: prove generali e spettacoli finali
FINALITA' E OBIETTIVI	- Potenziamento dell'autostima, autocontrollo e tempi di concentrazione - Ottimizzazione del coordinamento tra docenti e alunni impegnati nella produzione di spettacoli - Ottimizzazione dei linguaggi musicale dal lavoro normalmente svolto dalle insegnanti alla produzione di un evento finale che coinvolga tutti gli alunni. Oltre agli obiettivi propri della disciplina, sono previsti altri obiettivi specifici: - Sapersi orientare negli spazi teatrali (camerini, palco) - Sapersi esprimere davanti a un pubblico ampio
CORSI E CLASSI PARTECIPANTI	Classi I e II delle Scuole Primarie "Cialdini", "Dalla Chiesa" e "Montessori"
DOCENTI E/O ESPERTI PARTECIPANTI	Insegnanti di classe (in orario di servizio). Docenti esperti da individuare tramite bando pubblico.
ATTIVITA' E CONTENUTI	Le attività saranno svolte in gruppo-classe o interclasse e prevedono contenuti riguardanti la musica, con particolare attenzione alla voce all'uso di semplici strumenti musicali, alla creatività e all'espressività.
METODI	Il metodo applicato sarà quello individualizzato, per gruppi omogenei, e prevede di utilizzare tutti gli strumenti della comunicazione, privilegiando la relazione interpersonale tra docenti e alunni.
MATERIALI E	Strumentario Orff Strumentario autoprodotta



ISTITUTO COMPRENSIVO "PAOLO SOPRANI"

Scuola dell'Infanzia – Primaria – Secondaria di Grado
60022 Castelfidardo (AN) - Tel. 071/780068 - Fax. 071/7820746
Distretto Scolastico N. 10 - Codice Fiscale N. 80014390423
E-mail: anic83100r@istruzione.it
URL: <http://icsoprani.it>

STRUMENTI	Materiale per attività ritmico-motorie
AUTOVALUTAZIONE MONITORAGGIO E VERIFICA	La valutazione del processo di apprendimento sarà costante e verrà realizzata dai responsabili di progetto in collaborazione con i docenti di corso.

Subprogetto "Tasty e Picchio - dallo strumentario alla tastiera"

DENOMINAZIONE SUBPROGETTO	PROGETTO TASTY E PICCHIO - dallo strumentario alla tastiera" per gli alunni delle classi III primarie
PRESENTAZIONE SUBPROGETTO	Il progetto si inserisce a pieno titolo negli Orientamenti per l'attuazione del DM 8/2011. Intento del DM 8/11 (Art.4) è l'organizzazione in orario scolastico di "Corsi di pratica musicale" all'interno dei quali i bambini possano maturare non solo esperienze significative sotto il profilo socio-culturale ed educativo, ma anche potenzialità espressive (linguistico musicali e tecnico strumentali). Grazie a due curiosi personaggi, Tasty e Picchio, gli alunni saranno accompagnati in un viaggio multisensoriale alla scoperta dei nuclei fondanti dell'educazione musicale e avranno la preziosissima occasione del "fare musica insieme", socializzando e condividendo scelte ed esperienze musicali, il tutto secondo la metodologia del cooperative learning.
RESPONSABILE	Ins. Cecilia Capotondo / Prof. Ernesto Talacchia
DURATA E FASI OPERATIVE	Da ottobre a giugno in orario curricolare con incontri di un'ora a settimana.
FINALITA' E OBIETTIVI	Il progetto vuole avvicinare tutti gli alunni al linguaggio musicale attraverso il gioco, la socializzazione, il sentirsi sempre partecipe e al



ISTITUTO COMPRENSIVO "PAOLO SOPRANI"

Scuola dell'Infanzia – Primaria – Secondaria di Grado
60022 Castelfidardo (AN) - Tel. 071/780068 - Fax. 071/7820746
Distretto Scolastico N. 10 - Codice Fiscale N. 80014390423
E-mail: anic83100r@istruzione.it
URL: <http://icsoprani.it>

	centro dell'azione educativa, libero di esprimersi e valorizzato sia dal docente sia dal gruppo-classe poiché ogni suo intervento sarà parte integrante del processo di insegnamento-apprendimento.
CORSI E CLASSI PARTECIPANTI	Classi Terze della Scuola Primaria
DOCENTI E/O ESPERTI PARTECIPANTI	Ins. Cecilia Capotondo (Classe III Primaria Cialdini) Docente interno Ins. Antonella Magnaterra per i plessi Dalla Chiesa e Montessori.
ATTIVITA' E CONTENUTI	Durante le lezioni gli alunni avranno la possibilità di sperimentare i nuclei fondanti musicali con particolare attenzione al corpo, alla voce, agli strumenti attraverso giochi musicali improvvisati, strutturati e imitativi. Grazie a Tasty e Picchio gli alunni saranno stimolati nell'uso consapevole di xilofoni e tastiere.
METODI	Il metodo applicato sarà quello individualizzato, induttivo, ipotetico, deduttivo, che prevede anche di utilizzare tutti gli strumenti della comunicazione, non verbale, paraverbale, verbale con le relative modalità.
MATERIALI E STRUMENTI	Xilofoni, tastiere, quaderni pentagrammati, matite; lavagna interattiva multimediale (LIM); computer; strumentario Orff.
AUTOVALUTAZIONE MONITORAGGIO E VERIFICA	La valutazione del processo di apprendimento sarà costante. Le produzioni musicali rappresenteranno inoltre un ulteriore momento di verifica.



ISTITUTO COMPRENSIVO "PAOLO SOPRANI"

Scuola dell'Infanzia – Primaria – Secondaria di Grado
60022 Castelfidardo (AN) - Tel. 071/780068 - Fax. 071/7820746
Distretto Scolastico N. 10 - Codice Fiscale N. 80014390423
E-mail: anic83100r@istruzione.it
URL: <http://icsoprani.it>

Subprogetto "Fisarmonica"

DENOMINAZIONE SUBPROGETTO	PROGETTO FISARMONICA Laboratorio di fisarmonica per alunni e docenti delle classi IV della Scuola Primaria
PRESENTAZIONE SUBPROGETTO	<p>Considerando l'importanza che ricopre a Castelfidardo la fisarmonica, questo progetto, ormai consolidato nel tempo, si pone l'obiettivo di sensibilizzare la conoscenza e la pratica dello strumento già a partire dalla scuola primaria. Come è noto, tramandare la cultura e la tradizione di questo strumento non è cosa facile. Nonostante i coinvolgimenti della fisarmonica nella musica leggera, jazz e classica troppo spesso i mass media si dimenticano di menzionarla, trascurando così uno strumento dalle innumerevoli capacità espressive, tecniche e dall'assoluta versatilità. La "cultura" di massa schiaccia inesorabilmente questa tradizione relegando, ancora una volta, lo strumento in una fascia di scarsa considerazione per i giovani.</p> <p>Nel contesto di tali considerazioni si colloca il "Progetto Fisarmonica", per ribadire l'importanza di uno strumento che ha dato tanto al territorio e ha fatto conoscere Castelfidardo in tutto il mondo. Una tradizione che ha l'obbligo di essere tramandata attraverso la conoscenza della fisarmonica in un'ottica di verticalità scolastica.</p> <p>Nel contempo il Laboratorio rappresenta una preziosa occasione di formazione "sul campo" per gli insegnanti di corso.</p>
RESPONSABILE	Ins. Cecilia Capotondo e Prof. Edgardo Giorgio
DURATA E FASI OPERATIVE	marzo-giugno 10 incontri di un'ora per ogni classe + prova generale e saggio finale



ISTITUTO COMPRENSIVO "PAOLO SOPRANI"

Scuola dell'Infanzia – Primaria – Secondaria di Grado
60022 Castelfidardo (AN) - Tel. 071/780068 - Fax. 071/7820746
Distretto Scolastico N. 10 - Codice Fiscale N. 80014390423
E-mail: anic83100r@istruzione.it
URL: <http://icsoprani.it>

FINALITA' E OBIETTIVI	La finalità principale del presente progetto non è certamente quella di creare dei musicisti, ma di avvicinare gli alunni alla musica, alla conoscenza dello strumento e delle sue peculiarità. Gli alunni avranno la possibilità di sviluppare l'orecchio musicale, il senso ritmico, la coordinazione motoria, la voce, nonché di permettere la socializzazione e lo sviluppo di abilità trasversali. I bambini, pertanto, vivranno una esperienza adeguata alle loro possibilità e ai loro tempi di apprendimento, senza la presunzione di farne dei "maestri", ma di farli divertire con la musica, esprimendosi attraverso un canale artistico e non convenzionale. Sperimenteranno la collaborazione ed il clima di condivisione tipici dell'ambiente musicale ed impareranno le regole dello stare in gruppo.
CORSI E CLASSI PARTECIPANTI	Classi IV delle Scuole Primarie "Cialdini", "Dalla Chiesa" e "Montessori"
DOCENTI E/O ESPERTI PARTECIPANTI	Prof. Edgardo Giorgio per gli alunni delle Scuole Cialdini e Montessori Docente esterno da individuare tramite bando per il plesso Dalla Chiesa.
ATTIVITÀ E CONTENUTI	Nel corso degli incontri previsti, gli alunni prenderanno confidenza con la fisarmonica e avranno la possibilità di esplorare le dinamiche di funzionamento, dei vari timbri dello strumento attraverso semplici esercizi proposti. Si avvicineranno al mondo della musica in maniera giocosa ed attiva, sviluppando abilità di percezione, coordinamento, motricità e concentrazione. Impareranno a suonare lo strumento attraverso semplici melodie, inventeranno i testi delle canzoni e impareranno l'alternanza voce - strumento attraverso la produzione pratica del fare musica. La classe lavorerà divisa in due gruppi; mentre una parte di bambini sarà impegnata con lo strumento per la produzione musicale, l'altra parte rimarrà seduta ad ascoltare i compagni. Nella seconda parte dell'ora i gruppi si scambieranno i ruoli e i bambini che hanno iniziato per primi la pratica aiuteranno i compagni nella ricerca delle posizioni sullo



ISTITUTO COMPRENSIVO "PAOLO SOPRANI"

Scuola dell'Infanzia – Primaria – Secondaria di Grado
60022 Castelfidardo (AN) - Tel. 071/780068 - Fax. 071/7820746
Distretto Scolastico N. 10 - Codice Fiscale N. 80014390423
E-mail: anic83100r@istruzione.it
URL: <http://icsoprani.it>

	strumento. Naturalmente i gruppi, di settimana in settimana, si alterneranno in modo tale che tutti, a rotazione, possano essere protagonisti attivi dell'insegnamento ai compagni.
METODI	Individualizzato, esperienziale, comunicativo
MATERIALI E STRUMENTI	<ul style="list-style-type: none">• n° 30 fisarmoniche + custodie• quaderni pentagrammati e matite• lavagna
AUTOVALUTAZIONE MONITORAGGIO E VERIFICA	La verifica, inserita nel processo di valutazione sarà costante, lezione per lezione, e riepilogativa al termine del corso, anche in occasione di esibizioni pubbliche.

Subprogetto "Chitarra insieme e musica insieme"

DENOMINAZIONE SUBPROGETTO	CHITARRA INSIEME E MUSICA INSIEME Laboratori di chitarra e di Musica d'insieme per alunni e docenti delle classi V delle Scuole Primarie "Cialdini", "Dalla Chiesa" e "Montessori"
PRESENTAZIONE SUBPROGETTO	Premesso che il Progetto "Chitarra Insieme" e "Musica d'insieme" può collocarsi all'interno del POF come parte integrante di un percorso di educazione al suono e alla musica, in cui l'attività primaria con la chitarra e altri strumenti sarà funzionale allo sviluppo delle abilità musicali di base presente in maniera spontanea in ogni bambino. In particolare, l'esperienza sonoro-musicale con la chitarra ed altri strumenti condotta con il gioco attivo, l'esplorazione, la ricerca e la vita di relazione sarà positivamente utilizzata in un percorso orientato sia alla scoperta e alla conoscenza delle proprie immagini sonore che ad una maggiore ricchezza espressivo-comunicazionale collegata a tutti gli ambiti culturali, socio-affettivo, storico-ambientale, ecc. presenti e vissuti dal bambino.



ISTITUTO COMPRENSIVO "PAOLO SOPRANI"

Scuola dell'Infanzia – Primaria – Secondaria di Grado
60022 Castelfidardo (AN) - Tel. 071/780068 - Fax. 071/7820746
Distretto Scolastico N. 10 - Codice Fiscale N. 80014390423
E-mail: anic83100r@istruzione.it
URL: <http://icsoprani.it>

	<p>In definitiva lo studio dello strumento sarà elemento di potenziamento nella formazione e valorizzazione della personalità di ciascun bambino, in un'ottica multi/pluri/inter-disciplinare alla luce della didattica modulare quale contributo per promuovere le emozioni positive, motore stesso dell'agire e del relazionarsi.</p> <p>Nel contempo i Laboratori rappresentano una preziosa occasione di formazione "sul campo" per gli insegnanti di corso.</p>
RESPONSABILE	Prof. Ernesto Talacchia Ins. Cecilia Capotondo
DURATA E FASI OPERATIVE	<p>Scuola "Cialdini" (chitarra) 10 incontri settimanali per classe + prova generale e saggio finale</p> <p>Scuola "Dalla Chiesa" (chitarra) 10 incontri settimanali per classe + prova generale e saggio finale</p> <p>Scuola "Montessori" (musica d'insieme) 10 incontri settimanali per classe + prova generale e saggio finale</p>
FINALITA' E OBIETTIVI	<p>Il laboratorio "Chitarra Insieme" e "Musica Insieme" intendono inserirsi pienamente nelle finalità educativo-didattiche che la scuola si prefigge con attenzione alla formazione, sviluppo dell'identità, dell'autonomia, delle competenze di ciascun bambino, soprattutto in ambito musicale, ponendosi anche la finalità a valenza orientativa per il proseguo degli studi musicali.</p>
CORSI E CLASSI PARTECIPANTI	Alunni delle due classi V delle Scuole Primarie "Cialdini", "Dalla Chiesa" e "Montessori"



ISTITUTO COMPRENSIVO "PAOLO SOPRANI"

Scuola dell'Infanzia – Primaria – Secondaria di Grado
60022 Castelfidardo (AN) - Tel. 071/780068 - Fax. 071/7820746
Distretto Scolastico N. 10 - Codice Fiscale N. 80014390423
E-mail: anic83100r@istruzione.it
URL: <http://icsoprani.it>

DOCENTI E/O ESPERTI PARTECIPANTI	Docenti interni: Plesso Cialdini: Prof. Ernesto Talacchia Plesso Dalla Chiesa: M° Pietro Vitale Plesso Montessori: Prof.ssa Giulietta Catraro
ATTIVITA' E CONTENUTI	L'attività principale sarà avviata con lezioni settimanali collettive a gruppi di 8/9 alunni per la chitarra nei plessi Cialdini e Dalla Chiesa e gruppi più grandi per la pratica della musica d'insieme nel plesso Montessori. Il laboratorio prevede inoltre attività collaterali con altre aree d'insegnamento, anche per un saggio finale che potrà includere collaborazioni con piccoli ensemble dell'Indirizzo Musicale della Scuola Secondaria di I grado. Contenuti: - produzioni pratiche e teoriche didattiche eseguendo composizioni personali dell'alunno, del repertorio musicale in genere, con l'utilizzo di tecniche di base, estrapolando melodia, basso e accompagnamento - propedeutica alla scrittura musicale convenzionale - produzioni programmate in ambito di classe o d'Istituto
METODI	Il metodo applicato sarà individualizzato all'interno dei vari gruppi del tipo induttivo, ipotetico, deduttivo.
MATERIALI E STRUMENTI	Corso di chitarra: Chitarre, custodie e corde / Poggiapiedi Musica d'insieme: Strumenti musicali vari. Leggii Accordatore Amplificatore Microfoni
AUTOVALUTAZIONE MONITORAGGIO E VERIFICA	La verifica, inserita nel processo di valutazione sarà costante, lezione per lezione, e riepilogativa al termine di ciascuna unità didattica, anche attraverso l'esibizione pubblica di fine anno scolastico



ISTITUTO COMPRENSIVO "PAOLO SOPRANI"

Scuola dell'Infanzia – Primaria – Secondaria di Grado
60022 Castelfidardo (AN) - Tel. 071/780068 - Fax. 071/7820746
Distretto Scolastico N. 10 - Codice Fiscale N. 80014390423
E-mail: anic83100r@istruzione.it
URL: <http://icsoprani.it>

Subprogetto "Coro d'Istituto"

DENOMINAZIONE SOTTOPROGETTO	CORO D'ISTITUTO – Laboratorio di musica corale
PRESENTAZIONE SOTTOPROGETTO	Il laboratorio di musica corale intende proporre agli alunni della scuola primaria e secondaria di primo grado la possibilità di condividere insieme un'esperienza stimolante attraverso la pratica vocale, volta a un'accurata preparazione di brani corali tratti dai vari repertori. L'attività, gratuita per l'intero anno scolastico, è resa possibile grazie al sostegno di sponsor privati.
RESPONSABILE	Prof. Luigi Angelini
DURATA E FASI OPERATIVE	Lezioni settimanali collettive da novembre a maggio in orario pomeridiano extracurricolare. È prevista la partecipazione ad eventi pubblici.
FINALITA' E OBIETTIVI	Avvicinare i bambini al mondo della musica, esprimendosi in maniera viva ed esperienziale attraverso il ritmo e il canto. Creare, attraverso il gruppo corale, occasioni di incontro, di integrazione di svago, di impegno positivo. Conoscere ed esplorare diversi generi musicali, anche e soprattutto quelli più vicini al vissuto quotidiano ed emotivo dei bambini.
CORSI E CLASSI PARTECIPANTI	La partecipazione, facoltativa, è consentita a tutti gli alunni delle primarie e della secondaria di I grado dell'Istituto Comprensivo "Soprani" con l'estensione agli alunni dell'Istituto S. Anna di Castelfidardo.
DOCENTI E/O ESPERTI PARTECIPANTI	Docente interno: Prof.ssa Franca Caggiano
ATTIVITÀ	Esercizi di rilassamento e respirazione. Esercizi di tecnica vocale



ISTITUTO COMPRENSIVO "PAOLO SOPRANI"

Scuola dell'Infanzia – Primaria – Secondaria di Grado
60022 Castelfidardo (AN) - Tel. 071/780068 - Fax. 071/7820746
Distretto Scolastico N. 10 - Codice Fiscale N. 80014390423
E-mail: anic83100r@istruzione.it
URL: <http://icsoprani.it>

E CONTENUTI	Improvvisazioni guidate, basate sull'uso delle qualità del suono, con strutture definite o forme aperte. Uso di canti monodici e polifonici (tratti dal repertorio popolare, colto o dalla musica leggera) scelti in base alle reali capacità e necessità del gruppo. Uso di accompagnamenti realizzati con gli strumenti a percussioni e uso di basi preregistrate. Collaborazione con piccoli ensemble strumentali o con l'Orchestra della Sezione ad Indirizzo Musicale.
MATERIALI E STRUMENTI	Sala prove, tastiera, cd player e computer con basi musicali, amplificazione.
AUTOVALUTAZIONE MONITORAGGIO E VERIFICA	La verifica dei risultati sarà costante, durante lo svolgimento delle lezioni e delle performance pubbliche. Una relazione conclusiva sul raggiungimento degli obiettivi sarà fornita dal docente al termine del laboratorio.

PROGETTO "EDUCAZIONE ALLA CITTADINANZA ATTIVA, ALLA TUTELA DEL PATRIMONIO AMBIENTALE, ALLA COOPERAZIONE"

DENOMINAZIONE PROGETTO	EDUCAZIONE ALLA CITTADINANZA ATTIVA, ALLA TUTELA DEL PATRIMONIO AMBIENTALE, ALLA COOPERAZIONE
PRESENTAZIONE PROGETTO	Il progetto nasce dall'esigenza di integrare tre diverse educazioni: alla cittadinanza attiva, alla tutela ambientale e alla cooperazione, dando continuità ad iniziative già avviate in passato e al tempo stesso rispondendo a proposte e sollecitazioni provenienti negli ultimi anni da istituzioni ed enti. L'educazione alla cittadinanza attiva, che ha caratterizzato da anni l'offerta formativa dell'Istituto, si è arricchita dieci



ISTITUTO COMPRENSIVO "PAOLO SOPRANI"

Scuola dell'Infanzia – Primaria – Secondaria di Grado
 60022 Castelfidardo (AN) - Tel. 071/780068 - Fax. 071/7820746
 Distretto Scolastico N. 10 - Codice Fiscale N. 80014390423
 E-mail: anic83100r@istruzione.it
 URL: <http://icsoprani.it>

	<p>anni fa di un nuovo percorso con il progetto "Minisindaci nei parchi d'Italia. Coloriamo il nostro futuro" che intende rendere i ragazzi attenti osservatori della realtà in cui vivono e al tempo stesso protagonisti di piccole e grandi scelte da concretizzare all'interno della propria città, in collaborazione con la civica amministrazione. Tra le questioni che il Minisindaco e il Consiglio Comunale dei Ragazzi, coadiuvati dal consiglio di quartiere, istituito due anni fa nella Scuola Primaria, devono affrontare, occupa un posto centrale il tema dell'ambiente e della sua salvaguardia. La conoscenza e la tutela del patrimonio del territorio di appartenenza, nello specifico il Parco del Conero e la Selva di Castelfidardo, rappresenta quindi il secondo ambito di articolazione del progetto, in continuità con il lavoro realizzato negli anni scolastici precedenti. Con l'adesione al concorso "Crescere nella cooperazione" proposto dalla Banca di Credito Cooperativo di Filottrano dodici anni fa, l'impegno dei ragazzi a favore della città ha trovato un ulteriore elemento di concretizzazione nella costituzione, all'interno della scuola secondaria di I grado, e da sette anni anche all'interno della Scuola primaria, di Associazioni Cooperative Scolastiche. Esse si impegnano, lavorando con il metodo del <i>cooperative-learning</i>, in varie attività producendo beni e servizi a favore della scuola e della collettività e devolvendo parte del ricavato in beneficenza secondo quanto stabilito dagli organi statutari.</p>	
<p>DENOMINAZIONE SUBPROGETTI</p>	<ul style="list-style-type: none"> • "Minisindaci dei parchi italiani. Coloriamo il nostro futuro". • "Ambiente" • "Crescere nella Cooperazione" • <i>Generation Global</i> 	
<p>RESPONSABILI</p>	<p>Progetto "Coloriamo il nostro futuro-Minisindaci dei parchi d'Italia": Ins. Arianna Lubrani prof.ssa Clelia Belleggia</p> <p>Progetti di "Educazione ambientale": Ins. Barbara Catena</p>	<p>Scuola Primaria Scuola Secondaria I grado</p> <p>Scuola dell'Infanzia</p>



ISTITUTO COMPRENSIVO "PAOLO SOPRANI"

Scuola dell'Infanzia – Primaria – Secondaria di Grado
 60022 Castelfidardo (AN) - Tel. 071/780068 - Fax. 071/7820746
 Distretto Scolastico N. 10 - Codice Fiscale N. 80014390423
 E-mail: anic83100r@istruzione.it
 URL: <http://icsoprani.it>

	Ins. Loretta Bompezzo	Scuola Primaria
	Progetto "Crescere nella cooperazione": Prof.ssa Maria Catia Sampaolesi	Scuola Secondaria I grado
	Progetto <i>Generation Global (ex Face to Faith)</i> Prof.ssa Bernadetta Baleani	Scuola Secondaria I grado

Subprogetto "Minisindaci dei parchi italiani"

DENOMINAZIONE SUBPROGETTO	COLORIAMO IL NOSTRO FUTURO-MINISINDACI DEI PARCHI D'ITALIA	
PRESENTAZIONE SUBPROGETTO	Il Progetto, avviato nell'anno scolastico 2006-2007, intende coniugare l'educazione ambientale e l'educazione alla cittadinanza attiva, attraverso il coinvolgimento operativo del Consiglio Comunale dei Ragazzi. Il progetto viene condotto in rete a livello nazionale e regionale (le scuole della regione si alternano ogni due anni nel ruolo di capofila regionale.) Da quest'anno scolastico (2017/2018) la scuola capofila per le Marche è l'I.C. Beniamino Gigli di Monteroberto.	
RESPONSABILI	Ins. Arianna Lubrani Prof.ssa Clelia Belleggia	Scuola Primaria Scuola Secondaria I grado
DURATA E FASI OPERATIVE	Intero anno scolastico	
FINALITÀ	Educare alla cittadinanza attiva e responsabile per vivere consapevolmente il presente e progettare il futuro nella costante attenzione alle necessità della comunità di appartenenza.	



ISTITUTO COMPRENSIVO "PAOLO SOPRANI"

Scuola dell'Infanzia – Primaria – Secondaria di Grado
 60022 Castelfidardo (AN) - Tel. 071/780068 - Fax. 071/7820746
 Distretto Scolastico N. 10 - Codice Fiscale N. 80014390423
 E-mail: anic83100r@istruzione.it
 URL: <http://icsoprani.it>

OBIETTIVI SPECIFICI	<ul style="list-style-type: none"> • Conoscere il territorio nelle sue componenti fisiche, scientifiche, geostoriche, culturali. • Comprendere il rapporto uomo-natura, analizzandone gli aspetti positivi e problematici. • Attivare un atteggiamento di rispetto nei confronti dell'ambiente ed individuare forme di uso e gestione consapevole delle sue risorse. • Sensibilizzare alunni e famiglie alla tematica della biodiversità e della mobilità sostenibile. • Scoprire, attraverso il metodo della ricerca e della raccolta, le diversità biologico-naturalistiche presenti nel territorio. • Sviluppare e/o affinare le capacità espressive ed il gusto estetico degli studenti. • Comprendere come la mobilità, all'interno del territorio di appartenenza, incida sulla sostenibilità dello stesso. • Trasformare la realtà prossima nel banco di prova quotidiano su cui esercitare le proprie modalità di rappresentanza, di delega, di rispetto degli impegni assunti all'interno del gruppo di persone che condividono le regole del vivere comune, con particolare riferimento all'esperienza del Consiglio Comunale dei Ragazzi. • Conoscere e rispettare i principali regolamenti della vita sociale. • Acquisire consapevolezza che la convivenza democratica è fondata sulla collaborazione e partecipazione di tutti. 	
CORSI E CLASSI PARTECIPANTI	Scuola Primaria	Tutte le classi
	Scuola Secondaria di I grado	Tutte le classi
DOCENTI/O ESPERTI PARTECIPANTI	<p>Docenti dei vari consigli di classe/interclasse coinvolti nei progetti, referente del progetto. CEA, Italia Nostra e Fondazione Ferretti. Amministrazione Comunale, Parco del Conero, Regione, Esperti presenti nel territorio.</p>	



ISTITUTO COMPRENSIVO "PAOLO SOPRANI"

Scuola dell'Infanzia – Primaria – Secondaria di Grado
60022 Castelfidardo (AN) - Tel. 071/780068 - Fax. 071/7820746
Distretto Scolastico N. 10 - Codice Fiscale N. 80014390423
E-mail: anic83100r@istruzione.it
URL: <http://icsoprani.it>

ATTIVITÀ E CONTENUTI

Classi Primaria: attività di ricerca, attraverso incontri e visite guidate ambientali, per conoscere le caratteristiche e le risorse della propria area territoriale, le attività svolte, i problemi affrontati ed eventualmente ancora presenti, le possibili soluzioni.

Tutte le classi realizzeranno uno spettacolo sulle tematiche del progetto "Coloriamo il nostro futuro" c/o il cinema Astra Castelfidardo.

Scuola secondaria di I grado:

- ✧ formazione degli alunni sui temi della cittadinanza attiva in preparazione al rinnovo del CCR;
- ✧ incontri periodici del CCR e attività di osservazione e studio delle problematiche del territorio;
- ✧ iniziative a livello regionale - nazionale sui parchi in seguito al conferimento delle fasce di minipresidente della Federparchi Marche e d'Italia ad Alessio Burini, minisindaco del CCR dell'IC "P. Soprani";
- ✧ organizzazione di attività sui temi ambientali concordati con la rete regionale di "Coloriamo il nostro futuro" e sociali, come indicato nei progetti "Educazione alla tutela del patrimonio ambientale" ed "Educazione alla cooperazione";
- ✧ approfondimento del tema concordato con la rete nazionale di "Coloriamo il nostro futuro" e produzione di elaborati da presentare al convegno-concorso annuale;
- ✧ visite guidate al Parco del Conero e altri Parchi del nostro territorio regionale e nazionale, Istituto Sant'Anna di Castelfidardo, laboratori invernali strutturati al fine di coinvolgere ancora di più gli alunni verso nuove conoscenze e rapportarsi con i coetanei degli altri Parchi;
- ✧ formazione e impiego delle miniguide ambientali durante la giornata di primavera del FAI;
- ✧ partecipazione al Convegno-Concorso Nazionale dei Minisindaci dei Parchi d'Italia che quest'anno si svolgerà in Toscana,
- ✧ discussione, confronto e condivisione del Progetto, anche nei suoi aspetti organizzativi, con gli istituti della rete regionale, attraverso apposite riunioni indette dalla scuola capofila Marche I.C. Beniamino G. di Monteroberto a cui partecipano Dirigenti



ISTITUTO COMPRENSIVO "PAOLO SOPRANI"

Scuola dell'Infanzia – Primaria – Secondaria di Grado
60022 Castelfidardo (AN) - Tel. 071/780068 - Fax. 071/7820746
Distretto Scolastico N. 10 - Codice Fiscale N. 80014390423
E-mail: anic83100r@istruzione.it
URL: <http://icsoprani.it>

	<p>Scolastici e referenti del progetto;</p> <ul style="list-style-type: none">✧ periodici incontri tra i C.C.R. delle scuole della rete Marche e visite guidate nel Parco del Conero e altri parchi;✧ partecipazione del C.C.R. ad eventi, incontri, manifestazioni di rilevante importanza per la collettività;✧ riunioni tra i docenti dell'I.C. "Soprani" al fine di discutere, organizzare e condividere le fasi e i contenuti delle varie attività del progetto.
METODI	<ul style="list-style-type: none">• Lezione dialogata.• Attività a piccoli gruppi.• <i>Cooperative learning</i>• Metodo della ricerca.• Attività ludiche.• Attività manipolative e grafico-pittoriche.• Visite guidate con esperti, incontri con autorità politiche e civili, enti/associazioni presenti nel territorio• Attività di musica e canti
MATERIALI E STRUMENTI	<p>Strumenti informatici ed audiovisivi. Videocamera e fotocamera digitali. Aula multimediale. Lavagna interattiva. Laboratori presso il CEA. Fotocopie e materiale di consumo.</p>
AUTOVALUTAZIONE MONITORAGGIO E VERIFICA	<p>La verifica del lavoro svolto verrà condotta <i>in itinere</i> durante gli incontri periodici degli insegnanti coinvolti e accerterà l'acquisizione di informazioni, capacità operative, autonomia, responsabilità e senso civico.</p>



ISTITUTO COMPRENSIVO "PAOLO SOPRANI"

Scuola dell'Infanzia – Primaria – Secondaria di Grado
60022 Castelfidardo (AN) - Tel. 071/780068 - Fax. 071/7820746
Distretto Scolastico N. 10 - Codice Fiscale N. 80014390423
E-mail: anic83100r@istruzione.it
URL: <http://icsoprani.it>

Subprogetto "Ambiente"

DENOMINAZIONE SUBPROGETTO	PROGETTO DI EDUCAZIONE AMBIENTALE	
PRESENTAZIONE SUBPROGETTO	Ogni anno il nostro Istituto inserisce, all'interno del curricolo, percorsi di Educazione ambientale che hanno per oggetto lo studio e la riflessione sulle problematiche e le caratteristiche dei vari ambienti naturali, in particolare quello della Selva di Castelfidardo e Parco del Monumento, con percorsi didattici differenziati a seconda della fascia d'età degli alunni.	
RESPONSABILI	Ins. Barbara Catena Ins. Bompezzo Loretta	Scuola dell'Infanzia Scuola Primaria
DURATA E FASI OPERATIVE	Intero anno scolastico	
FINALITÀ	Educare all'osservazione, alla conoscenza e alla tutela del patrimonio ambientale del proprio territorio.	
OBIETTIVI SPECIFICI	<ul style="list-style-type: none">✧ Favorire l'osservazione sistematica della natura e dei vari ambienti a partire, per i più piccoli, dall'uso dei cinque sensi.✧Cogliere le caratteristiche degli ambienti naturali in relazione ai vari periodi dell'anno.✧ Scoprire proprietà e caratteristiche degli organismi animali e vegetali che popolano i vari ambienti naturali.✧Sviluppare capacità di classificazione e seriazione.✧ Sapersi orientare nei vari ambienti, anche con l'uso di opportuni strumenti.✧Sperimentare la semina e le fasi di crescita delle piante.✧Sperimentare la colorazione della lana con le tinture naturali.✧ Sensibilizzare alunni e famiglie alle tematiche della raccolta differenziata con il sistema del "Porta a porta", del riciclo dell'organico e degli imballaggi di materiale vario.	



ISTITUTO COMPRENSIVO "PAOLO SOPRANI"

Scuola dell'Infanzia – Primaria – Secondaria di Grado
60022 Castelfidardo (AN) - Tel. 071/780068 - Fax. 071/7820746
Distretto Scolastico N. 10 - Codice Fiscale N. 80014390423
E-mail: anic83100r@istruzione.it
URL: <http://icsoprani.it>

	✧ Comprendere i concetti di biodiversità e sostenibilità ambientale e riflettere su di essi.	
CORSI E CLASSI PARTECIPANTI	Scuola dell'Infanzia	Tutte le sezioni di Scuola dell'Infanzia
	Scuola Primaria	Tutte le classi
	Scuola Secondaria di 1° grado	Tutte le classi prime
DOCENTI/O ESPERTI PARTECIPANTI	I docenti dei vari consigli di classe/interclasse coinvolti nei progetti. CEA, Italia Nostra e Fondazione Ferretti, Legambiente, Amministrazione Comunale.	
ATTIVITÀ E CONTENUTI	Scuola dell'Infanzia <ul style="list-style-type: none">• Conoscenza dei vari ambienti: fiume, mare, bosco...• Visite guidate, osservazioni dirette e indirette, raccolta di reperti.• Esperienze scientifiche attraverso l'uso dei 5 sensi.• Attività linguistiche, espressive, manipolative, logiche.• Realizzazione di oggetti e materiali, lettura di storie e filastrocche.• Attività di riciclaggio della carta, della plastica, del vetro, dell'alluminio. Scuola Primaria <ul style="list-style-type: none">• Le classi partecipanti approfondiranno, mediante l'attivazione di laboratori, tematiche riguardanti fauna e flora di diversi ambienti (bosco, fiume...), la risorsa acqua, la raccolta differenziata dei rifiuti...adottando stili di vita eco-sostenibili. Tali attività saranno svolte in collaborazione con esperti della Fondazione Ferretti.	
METODI	Lezione dialogata. Attività a piccoli gruppi. Metodo della ricerca. Attività ludiche. Attività manipolative e grafico-pittoriche.	



ISTITUTO COMPRENSIVO "PAOLO SOPRANI"

Scuola dell'Infanzia – Primaria – Secondaria di Grado
60022 Castelfidardo (AN) - Tel. 071/780068 - Fax. 071/7820746
Distretto Scolastico N. 10 - Codice Fiscale N. 80014390423
E-mail: anic83100r@istruzione.it
URL: <http://icsoprani.it>

	Visite guidate con esperti.
MATERIALI E STRUMENTI	Strumenti informatici ed audiovisivi. Videocamera e fotocamera digitali. Aula multimediale. Lavagna interattiva. Laboratori presso il CEA. Fotocopie e materiale di consumo.
AUTOVALUTAZIONE MONITORAGGIO E VERIFICA	La verifica del lavoro svolto verrà condotta passo dopo passo durante gli incontri periodici degli insegnanti coinvolti e accerterà l'acquisizione di informazioni, capacità operative, abilità, autonomia.

Subprogetto "Crescere nella cooperazione"

DENOMINAZIONE SUBPROGETTO	CRESCERE NELLA COOPERAZIONE
PRESENTAZIONE SUBPROGETTO	Per il dodicesimo anno consecutivo l'I.C. "Paolo Soprani" aderisce al progetto regionale "Crescere nella cooperazione", promosso dalla Federazione delle Banche di Credito Cooperativo delle Marche. Nelle undici precedenti edizioni l'ACS "Cooperatori in erba" della scuola secondaria di I grado si è sempre distinta per aver interiorizzato e agito i valori dell'imprenditorialità, della cooperazione e della solidarietà, ottenendo alla fine dell'anno scolastico 2009-2010 il prestigioso riconoscimento di "modello marchigiano di cooperativa scolastica". Oltre ai vari premi annuali "Esperienza-incontro", "Continuità" e il più recente "Scuola di qualità", legati al concorso regionale, i Cooperatori in erba si sono aggiudicati, nell'anno scolastico 2012-2013, la medaglia del Presidente della Repubblica nell'ambito del concorso



ISTITUTO COMPRENSIVO "PAOLO SOPRANI"

Scuola dell'Infanzia – Primaria – Secondaria di Grado
 60022 Castelfidardo (AN) - Tel. 071/780068 - Fax. 071/7820746
 Distretto Scolastico N. 10 - Codice Fiscale N. 80014390423
 E-mail: anic83100r@istruzione.it
 URL: <http://icsoprani.it>

	<p>internazionale Global Junior Challenge, in cui hanno presentato l'esperienza della cooperativa scolastica.</p> <p>Dall'anno scolastico 2009-2010 anche la scuola primaria ha aderito al progetto regionale, con una e poi con più ACS; "Creare solidale" si è distinta per i premi "Didattica" (a.s. 2012-2013) ed "Esperienza-incontro" (2013-2014), "Terra viva" per il premio "Didattica" (a.s. 2014-2015). Dall'anno scolastico 2016-2017 altre classi hanno avviato l'esperienza con l'ABC della cooperazione.</p> <p>Le ACS che hanno aderito al progetto regionale per l'anno scolastico 2017-2018 sono:</p> <p>"Cooperatori in erba" (Scuola secondaria di I grado)</p> <p>Quattro classi di scuola primaria aderiscono all'articolazione del progetto ABC della Cooperazione (previsto per gli alunni di 5 anni della scuola dell'infanzia e per quelli del primo biennio della primaria).</p> <p>Classe II A Cialdini Classe II B Cialdini Classe II A Montessori Classe I A Montessori</p>	
<p>RESPONSABILI</p>	<p>Ins. Silvana Balloni Ins. Loretta Bompezzo Ins. Catia Caporalini</p> <p>Ins. Flora Donnarumma</p> <p>Prof.ssa Maria Catia Sampaolesi (docente referente e docente tutor classi I A e III B) Prof.ssa Clelia Belleggia (docente tutor classe II B) Prof.ssa Lucia Mastri (docente tutor classe III F) Prof.ssa Roberta Spuntarelli (docente tutor classe I B)</p>	<p>Scuola primaria (Classe II B Cialdini) Scuola primaria (Classe II A Cialdini) Scuola primaria (Classe I A Montessori) Scuola primaria (Classe II A Montessori)</p> <p>Scuola Secondaria I grado</p>



ISTITUTO COMPRENSIVO "PAOLO SOPRANI"

Scuola dell'Infanzia – Primaria – Secondaria di Grado
60022 Castelfidardo (AN) - Tel. 071/780068 - Fax. 071/7820746
Distretto Scolastico N. 10 - Codice Fiscale N. 80014390423
E-mail: anic83100r@istruzione.it
URL: <http://icsoprani.it>

DURATA E FASI OPERATIVE	Intero anno scolastico
FINALITÀ	<ul style="list-style-type: none">• Integrazione e scambio tra scuola e territorio (ampliamento degli orizzonti della comunicazione interistituzionale).• Valorizzazione della cultura della cooperazione tra i giovani (nei suoi aspetti teorici).• Miglioramento della relazione interpersonale tra pari e tra adulti e ragazzi/e.• Potenziamento della solidarietà.• Potenziamento dell'imprenditorialità come conoscenza e valorizzazione di sé.• Potenziamento dell'imprenditorialità come capacità di finalizzare le proprie azioni al conseguimento di un risultato concreto, osservabile e socialmente utile.• Potenziamento delle capacità creative e progettuali nei ragazzi/e nei docenti.• Promozione e potenziamento nei ragazzi/e della capacità e dell'abitudine a lavorare insieme aiutandosi reciprocamente.• Promozione e potenziamento nei docenti delle capacità progettuali e di innovazione metodologica e didattica.• Promozione dell'educazione ambientale e alla cittadinanza attiva, della riflessione sulla sostenibilità ambientale e sulla economia solidale.• Promozione dell'interculturalità per educare all'accoglienza dell'alterità, al rispetto della diversità e delle differenze, allo sviluppo di un pensiero plurale e flessibile, alla convivenza pacifica e solidale.
OBIETTIVI SPECIFICI	<p>In termini di conoscenze:</p> <ul style="list-style-type: none">• Conoscenza degli aspetti relazionali dell'esperienza umana (l'io e l'altro; le forme della relazione condivisione, cooperazione, solidarietà, conflittualità - nella letteratura e nella storia).• Conoscenza dei valori della cooperazione nella storia locale (le cooperative presenti sul territorio, storie locali di solidarietà e di aiuto reciproco; indagine sugli atteggiamenti dell'egoismo e



ISTITUTO COMPRENSIVO "PAOLO SOPRANI"

Scuola dell'Infanzia – Primaria – Secondaria di Grado
60022 Castelfidardo (AN) - Tel. 071/780068 - Fax. 071/7820746
Distretto Scolastico N. 10 - Codice Fiscale N. 80014390423
E-mail: anic83100r@istruzione.it
URL: <http://icsoprani.it>

dell'altruismo e conoscenza delle proprie predisposizioni personali verso l'uno o l'altro atteggiamento);

- Conoscenza delle regole della vita associativa e del loro significato nell'ambito dell'ACS.
- Conoscenza delle modalità di applicazione delle medesime regole della vita associativa nella didattica ordinaria (come si costituisce un gruppo; quale ruolo ognuno deve assumere; quale obiettivo darsi per ogni lavoro di gruppo; quali sono le risorse e quali i limiti che il lavoro di gruppo comporta).
- Conoscenza degli strumenti e delle modalità per costruire l'impresa.
- Conoscenza degli strumenti di narrazione/documentazione delle esperienze personalmente vissute (report, racconto fotografico, ipertesto, ...).
- Conoscenza della realtà naturale, applicando sia metodi di osservazione e di indagine sia procedure sperimentali proprie delle diverse discipline scientifiche per la realizzazione di beni (oggetti e strumenti).
- Conoscenza di bisogni e risorse legate ad alcune realtà della propria città attraverso un lavoro di ricerca-azione sul territorio.
- Conoscenza di tematiche relative alla sostenibilità ambientale e al commercio equo e solidale, con particolare riferimento a realtà lontane con le quali avviare scambi culturali ed interpersonali utilizzando le lingue comunitarie apprese.

In termini di competenze:

- Saper fondare un'Associazione Cooperativa Scolastica.
- Saper esercitare il ruolo di *alunno socio*.
- Saper individuare risorse, strumenti e modalità per raggiungere gli obiettivi dell'ACS.
- Saper esercitare all'interno dell'ACS la responsabilità personale, il reciproco aiuto, la condivisione e la partecipazione democratica.
- Saper riconoscere e correggere i propri errori/limiti e saper valorizzare il contributo degli altri.
- Saper lavorare con gli altri.



ISTITUTO COMPRENSIVO "PAOLO SOPRANI"

Scuola dell'Infanzia – Primaria – Secondaria di Grado
 60022 Castelfidardo (AN) - Tel. 071/780068 - Fax. 071/7820746
 Distretto Scolastico N. 10 - Codice Fiscale N. 80014390423
 E-mail: anic83100r@istruzione.it
 URL: <http://icsoprani.it>

	<ul style="list-style-type: none"> • Saper gestire il tempo in base agli obiettivi prefissati. • Saper modulare la propria creatività ed i propri desideri con le esigenze del proprio ambiente. • Saper diventare imprenditori di se stessi attraverso la conoscenza di sé, l'autodisciplina e l'autodeterminazione. • Saper riconoscere nei saperi disciplinari e nelle attività finalizzate ai loro apprendimenti i valori della cooperazione. • Saper rielaborare e comunicare quanto osservato, ascoltato e sperimentato. • Saper produrre oggetti a partire da una materia prima, in modo creativo e originale. • Saper condurre esperimenti scientifici seguendo procedure rigorose. • Saper svolgere un'attività di ricerca-azione sul territorio su una tematica definita. • Saper relazionarsi e collaborare con coetanei e bambini, con persone di altra età, nazionalità e cultura o con disabilità psico-fisica. 	
CORSI E CLASSI PARTECIPANTI	Scuola Primaria	Scuola primaria: 16 alunni della classe II A Cialdini 18 alunni della classe II B Cialdini 24 alunni della classe I A Montessori 20 alunni della classe II A Montessori
	Scuola Secondaria di 1° grado	112 alunni appartenenti alle classi I A - I B - II B - III B - III F



ISTITUTO COMPRENSIVO "PAOLO SOPRANI"

Scuola dell'Infanzia – Primaria – Secondaria di Grado
60022 Castelfidardo (AN) - Tel. 071/780068 - Fax. 071/7820746
Distretto Scolastico N. 10 - Codice Fiscale N. 80014390423
E-mail: anic83100r@istruzione.it
URL: <http://icsoprani.it>

DOCENTI/O ESPERTI PARTECIPANTI	I docenti responsabili di progetto, i docenti tutor della scuola secondaria di I grado, i docenti delle classi coinvolte nel progetto, il D. S. il personale ATA, i genitori, i nonni e altri familiari degli alunni, l'equipe di esperti e di coach che guideranno la formazione e monitoreranno il progetto in ambito regionale, la Federazione Marchigiana delle Banche di Credito Cooperativo, Confcooperative; l'Ente Locale, le Associazioni di volontariato cittadine, le aziende e le cooperative del territorio; altri gruppi ed associazioni; istituti scolastici - ITIS Meucci di Castelfidardo; enti quali Fondazione Ferretti, Italia Nostra, FEE (Foundation for Environmental Education), Banco alimentare, Tony Blair Foundation, Lions International, Miur, Agenzia nazionale Erasmus+ Indire, Politecnico di Milano.
ATTIVITÀ E CONTENUTI	Il progetto sarà realizzato durante l'intero anno scolastico, secondo l'articolazione di seguito indicata: Scuola Primaria Classi II A e II B Cialdini Attività sul concetto di "insieme" e sull'importanza di collaborare per raggiungere uno scopo comune. In ognuna delle due classi, invenzione di una storia da parte dei bambini e trasformazione della stessa in un libro pop-up in collaborazione con l'esperto Ettore Sbaffi. Presentazione degli elaborati alla Mostra del libro. Classe I A Montessori Costituzione di un laboratorio cooperativo con l'obiettivo di far comprendere ai bambini che lo stare insieme non significa solamente svolgere una medesima attività, ma mettere a disposizione del gruppo le proprie risorse in vista di un obiettivo unico. Attività legate all'orto sinergico come filo conduttore che permetterà ai bambini di sperimentare diversi modelli di cooperare. Articolazione del progetto in varie fasi che si svilupperanno sia nell'orto scolastico sia in laboratori creativi in classe. Conclusione del percorso con la realizzazione del diario dell'orto a cura dei bambini, i quali registreranno e documenteranno le varie fasi del



ISTITUTO COMPRENSIVO "PAOLO SOPRANI"

Scuola dell'Infanzia – Primaria – Secondaria di Grado
60022 Castelfidardo (AN) - Tel. 071/780068 - Fax. 071/7820746
Distretto Scolastico N. 10 - Codice Fiscale N. 80014390423
E-mail: anic83100r@istruzione.it
URL: <http://icsoprani.it>

progetto.

Classe II A Montessori

Lavoro cooperativo per la realizzazione di un teatrino di marionette attraverso attività laboratoriali che coinvolgeranno tutti i bambini della classe e consentiranno ad ognuno di loro di sentirsi co-protagonista in un gruppo in cui lo stare insieme non è semplicemente far parte di un gruppo, ma sentirsi parte attiva collegata agli altri.

Costruzione di un teatrino in legno dove ogni bambino della classe svolgerà attività di progettazione e realizzazione dello stesso; la copertura e l'abbellimento del teatrino saranno realizzati attraverso la partecipazione ad un laboratorio cooperativo che porterà ogni bambino a essere l'autore, insieme ai compagni, di ogni singola parte.

Realizzazione di 20 marionette diverse su cui ogni bambino potrà lavorare, sempre attraverso l'organizzazione di un laboratorio.

Invenzione in classe, da parte dei bambini e dietro stimoli-guida, di una storia a partire dalla quale sarà organizzato uno spettacolo in cui i personaggi saranno le 20 marionette. Allo spettacolo saranno invitati tutti i bambini delle altre classi e quelli della scuola dell'Infanzia che si trova nello stesso plesso.

Scuola Secondaria di I grado

Presentazione del progetto regionale ai docenti e attività formativa. Lavori di gruppo per approfondire i valori della cooperazione e sperimentare il metodo cooperativo, assemblee delle classi prime, seconda e terze per definire lo statuto ed eleggere gli organi sociali. Assemblea generale di tutti i soci, anche con la presenza dei genitori, per costituire l'ACS, presentare il nuovo Consiglio di Amministrazione e il progetto di lavoro. Avvio dell'attività negli ambiti d'impegno della cooperativa: naturalistico-ambientale, scientifico-tecnologico, interculturale e sociale. Attività di ricerca-azione e di progetto. Didattica laboratoriale e transdisciplinare anche con l'uso delle tecnologie. Produzione di beni (oggetti e strumenti), in collaborazione con genitori, nonni, docenti, personale ATA, Centro socio-educativo Arcobaleno di Castelfidardo. Produzione di servizi in collaborazione con soggetti esterni del territorio. Utilizzo del sito e del blog della



ISTITUTO COMPRENSIVO "PAOLO SOPRANI"

Scuola dell'Infanzia – Primaria – Secondaria di Grado
60022 Castelfidardo (AN) - Tel. 071/780068 - Fax. 071/7820746
Distretto Scolastico N. 10 - Codice Fiscale N. 80014390423
E-mail: anic83100r@istruzione.it
URL: <http://icsoprani.it>

	<p>cooperativa, di altri siti, istituzionali e non, per raccontare la propria esperienza. Presentazione dell'attività dell'ACS in situazioni e contesti scolastici ed extrascolastici. Realizzazione di articoli sulla stampa locale e regionale.</p> <p>Realizzazione di due mercatini (periodo natalizio e pasquale) per vendere i prodotti realizzati dalla cooperativa. Organizzazione a scuola della merenda equo-solidale.</p> <p>Periodica attività di riflessione prima individuale, poi in piccoli gruppi e collettiva, riguardo all'attività dell'ACS, alla pianificazione e gestione di idee e progetti, all'assunzione di responsabilità, al comportamento etico e socialmente responsabile, al raggiungimento degli obiettivi fissati nello statuto.</p> <p>Stesura del bilancio sociale, economico e didattico dell'attività, con ripartizione degli utili in relazione agli obiettivi concordati.</p> <p>Nel corso dell'anno: visite a cooperative presenti sul territorio; riunioni periodiche delle Assemblee, del Consiglio di Amministrazione e del Collegio Sindacale, incontri con tutoraggio di esperti nel campo della cooperazione.</p> <p>Prodotto finale: diario di bordo dell'esperienza, documenti ufficiali dell'ACS (Atto costitutivo, Statuto sociale, verbali delle Assemblee, del Consiglio di amministrazione e del Collegio sindacale, libro soci, libro cassa, bilancio economico, sociale didattico) e poster.</p>
METODI	<ul style="list-style-type: none">• Lezione dialogata.• Attività a piccoli gruppi.• Metodo della ricerca.• <i>Cooperative learning</i>.• <i>Problem solving</i>• Attività ludiche.• Attività manipolative e grafico-pittoriche.• Visite guidate con esperti.
MATERIALI E STRUMENTI	<ul style="list-style-type: none">• Strumenti informatici ed audiovisivi.• Videocamera e fotocamera digitali.• Aula multimediale.



ISTITUTO COMPRENSIVO "PAOLO SOPRANI"

Scuola dell'Infanzia – Primaria – Secondaria di Grado
60022 Castelfidardo (AN) - Tel. 071/780068 - Fax. 071/7820746
Distretto Scolastico N. 10 - Codice Fiscale N. 80014390423
E-mail: anic83100r@istruzione.it
URL: <http://icsoprani.it>

	<ul style="list-style-type: none">• Lavagne interattive/Aule digitali/Classi virtuali.• Laboratori presso il Centro socio-educativo Arcobaleno.• Fotocopie e materiale di facile consumo.
AUTOVALUTAZIONE MONITORAGGIO E VERIFICA	<p>La valutazione del progetto si articolerà in:</p> <p>Attività di verifica dei processi mediante:</p> <ul style="list-style-type: none">• Valutazione dei singoli apprendimenti mediante compiti individuali.• Valutazione dei singoli apprendimenti mediante soluzione individuale di una situazione problematica.• Valutazione dei singoli apprendimenti mediante soluzione a coppia o in gruppo di una situazione.• Valutazione dei singoli apprendimenti mediante discussione guidata (caccia all'errore, come si poteva fare meglio).• Valutazione cooperativa e reciproca degli atteggiamenti e comportamenti mediante schede di osservazione, giochi di ruolo, esperienze dirette. <p>Attività di verifica dei prodotti mediante:</p> <ul style="list-style-type: none">• Comparazione tra risultati attesi e risultati ottenuti.• Ripensamento metacognitivo.• Bilancio economico per l'impresa.• Bilancio sociale per l'impresa e la vita dell'ACS.• Bilancio educativo e didattico per il progetto educativo.• Il "parere degli altri": interviste a genitori, nonni, amici, docenti.• Racconto dell'esperienza cooperativa attraverso la stesura del diario di bordo e dei documenti ufficiali e la realizzazione di un poster (scuola secondaria di I grado).



ISTITUTO COMPRENSIVO "PAOLO SOPRANI"

Scuola dell'Infanzia – Primaria – Secondaria di Grado
 60022 Castelfidardo (AN) - Tel. 071/780068 - Fax. 071/7820746
 Distretto Scolastico N. 10 - Codice Fiscale N. 80014390423
 E-mail: anic83100r@istruzione.it
 URL: <http://icsoprani.it>

Subprogetto *Generation Global*

DENOMINAZIONE SUBPROGETTO	GENERATION GLOBAL	
PRESENTAZIONE SUBPROGETTO	E' un programma educativo che coinvolge studenti di tutto il mondo, di diverse confessioni, culture e convinzioni, in un processo di apprendimento che avviene con e per mezzo degli altri attraverso il contatto diretto. E' una piattaforma attraverso la quale è possibile insegnare il rispetto e la comprensione di altre religioni e culture. Fa riflettere gli studenti sulle principali religioni nel mondo perché imparino a comprenderle. Il contatto con i loro pari appartenenti a paesi e religioni diverse contribuisce ad aprire le loro menti e li aiuta ad avere una visione più ampia rispetto ai propri parametri di riferimento.	
RESPONSABILI	Prof.ssa Bernadetta Baleani	Scuola Secondaria I grado
DURATA E FASI OPERATIVE	Da febbraio 2017 fino al termine dell'anno scolastico	
FINALITÀ	<ul style="list-style-type: none"> • Promuovere la comprensione cross-culturale, sviluppando nei giovani le competenze chiave del XXI secolo necessarie per la convivenza in un mondo di diverse fedi e convinzioni. • Dotare i giovani delle conoscenze, capacità e competenze necessarie per l'instaurazione di un dialogo significativo inter e intra religioso in una varietà di contesti culturali che hanno visioni diverse e talvolta conflittuali. • Offrire agli studenti le conoscenze e le competenze per opporre resistenza agli estremismi e affrontare la tematica della fede in maniera sensibile e razionale. 	
OBIETTIVI SPECIFICI	<ul style="list-style-type: none"> • Far emergere sia le somiglianze che le differenze tra le persone con diverse radici culturali e religiose. • Imparare ad affrontare ed accettare le differenze • Utilizzare le abilità di negoziazione e soluzione di conflitti per 	



ISTITUTO COMPRENSIVO "PAOLO SOPRANI"

Scuola dell'Infanzia – Primaria – Secondaria di Grado
60022 Castelfidardo (AN) - Tel. 071/780068 - Fax. 071/7820746
Distretto Scolastico N. 10 - Codice Fiscale N. 80014390423
E-mail: anic83100r@istruzione.it
URL: <http://icsoprani.it>

	interagire in maniera pacifica nelle proprie comunità e altrove
CORSI E CLASSI PARTECIPANTI	Classe IIC Scuola Secondaria di Primo Grado
DOCENTI/O ESPERTI PARTECIPANTI	I Consigli di Classe, in particolare i docenti di lingue, lettere e religione.
ATTIVITÀ E CONTENUTI	Attraverso l'uso di videoconferenze e della comunità online, studenti di diverse confessioni o aconfessionali lavorano insieme per approfondire specifiche tematiche globali, discutere su diverse opinioni, valori e convinzioni, esplorare le ragioni sottese a somiglianze e differenze. <i>Face to faith</i> affronta il problema delle interpretazioni scorrette di credenze religiose che vengono presentate ai giovani e contribuisce a rompere gli stereotipi.
METODI	Espressione verbale, presentazione orale, ricerca, <i>problem solving</i> , videoconferenze.
MATERIALI E STRUMENTI	Materiali di ricerca, computer, software per le videoconferenze
AUTOVALUTAZIONE MONITORAGGIO E VERIFICA	L'autovalutazione e la verifica vengono effettuate in itinere e alla fine dell'anno scolastico dagli insegnanti del Consiglio di Classe. Il monitoraggio viene effettuato dalla Scuola Capofila in Italia, l'I.C. "L. Settembrini" di Roma e dalla <i>Tony Blair Foundation</i> .



ISTITUTO COMPRENSIVO "PAOLO SOPRANI"

Scuola dell'Infanzia – Primaria – Secondaria di Grado
60022 Castelfidardo (AN) - Tel. 071/780068 - Fax. 071/7820746
Distretto Scolastico N. 10 - Codice Fiscale N. 80014390423
E-mail: anic83100r@istruzione.it
URL: <http://icsoprani.it>

PROGETTO "DIDATTICA METACOGNITIVA"

DENOMINAZIONE PROGETTO	DIDATTICA METACOGNITIVA	
PRESENTAZIONE PROGETTO	E' un progetto trasversale alle diverse discipline, ideato per insegnare (e far imparare) a tener conto delle caratteristiche individuali e dei vissuti personali, così da sviluppare negli alunni: una maggiore conoscenza di se stessi, anche in previsione delle scelte future, un atteggiamento attivo verso la lettura e metacognitivo nei confronti delle discipline del metodo di studio.	
DENOMINAZIONE SUBPROGETTI	<ul style="list-style-type: none">• "Una bussola per crescere" – Orientamento per alunni delle classi terze della Scuola Secondaria di I grado• "Solide radici ... ali per volare"• "Giornalisti in erba"• "Le parole della scienza"• Didattica con PC e LIM• <i>Book in progress</i>	
RESPONSABILI	Prof.ssa Valeria Marconi Ins. Giuseppina Compagnucci Ins. Alessia Agostinelli Prof.ssa Giuliana Licchiello Ins. Mariarosa Ritonnale Ins. Mancinelli Patrizia Prof.ssa Cecilia Carlocchia Prof.ssa Maria Catia Sampaolesi Prof.ssa Clelia Belleggia	FS Scuola Secondaria I grado Scuola dell'Infanzia Scuola Primaria Scuola Secondaria I grado Scuola Primaria Scuola Primaria Scuola Secondaria I grado



ISTITUTO COMPRENSIVO "PAOLO SOPRANI"

Scuola dell'Infanzia – Primaria – Secondaria di Grado
60022 Castelfidardo (AN) - Tel. 071/780068 - Fax. 071/7820746
Distretto Scolastico N. 10 - Codice Fiscale N. 80014390423
E-mail: anic83100r@istruzione.it
URL: <http://icsoprani.it>

Subprogetto "Una bussola per crescere" Orientamento per gli alunni delle classi terze della Scuola Sec. di I grado"

DENOMINAZIONE SUBPROGETTO	UNA BUSSOLA PER CRESCERE	
PRESENTAZIONE SUBPROGETTO	Per rispondere con efficacia alle esigenze degli alunni, il progetto Orientamento vuole offrire ad ognuno di essi una panoramica chiara dell'offerta formativa degli Istituti Superiori. In tal modo saranno facilitate le scelte dei ragazzi, guidati a compiere, con responsabilità e consapevolezza, un passo importante della loro vita.	
RESPONSABILI	Prof.ssa Valeria Marconi	FS Scuola Secondaria I grado
DURATA E FASI OPERATIVE	Intero anno scolastico	
FINALITÀ	Sviluppare negli alunni le loro capacità progettuali e decisionali; metterli nella condizione di operare scelte razionali.	
OBIETTIVI SPECIFICI	<ul style="list-style-type: none">• Conoscenza di sé (a livello formativo).• Conoscenza della realtà esterna (a livello informativo).	
CORSI E CLASSI PARTECIPANTI	Classi Seconde e Terze della Scuola Secondaria di I grado.	
DOCENTI/O ESPERTI PARTECIPANTI	I docenti delle classi coinvolte.	
ATTIVITÀ E CONTENUTI	<ul style="list-style-type: none">• Incontri con le Scuole Superiori del territorio.• Partecipazione a stage pomeridiani in alcuni Istituti per le discipline caratterizzanti gli Istituti medesimi.• Organizzazione di un <i>Open-Day</i> presso la scuola secondaria di I	



ISTITUTO COMPRENSIVO "PAOLO SOPRANI"

Scuola dell'Infanzia – Primaria – Secondaria di Grado
60022 Castelfidardo (AN) - Tel. 071/780068 - Fax. 071/7820746
Distretto Scolastico N. 10 - Codice Fiscale N. 80014390423
E-mail: anic83100r@istruzione.it
URL: <http://icsoprani.it>

	<p>grado aperto a tutti gli Istituti secondari superiori interessati.</p> <ul style="list-style-type: none">• Incontri in classe con il dott. Lucantoni che parlerà ai ragazzi dell'orientamento dal punto di vista psicologico.
METODI	<ul style="list-style-type: none">• Attività disciplinari (letture antologiche, compilazione di schede, costruzione di grafici ...).• Conoscenza delle Scuole Superiori e dei loro programmi attraverso opuscoli, <i>depliant</i>.• Visita alle scuole.• Informazione sugli Open-Day o altre iniziative delle Scuole Superiori.• Somministrazione di questionari.• Analisi dei dati ricavati dai questionari.
MATERIALI E STRUMENTI	Schede, <i>depliant</i> informativi, questionari, materiale di consumo, fotocopie.
AUTOVALUTAZIONE MONITORAGGIO E VERIFICA	<p>Gli alunni dovranno compilare un "Questionario sull'incertezza della scelta scolastica", allo scopo di rilevare con precisione le loro insicurezze di fronte alla scelta futura.</p> <p>Lo stesso questionario sarà poi riproposto alla fine dell'attività di Orientamento per verificare se siano state superate le incertezze diagnosticate.</p>

Subprogetto "Solide radici ... ali per volare"

DENOMINAZIONE SUBPROGETTO	SOLIDE RADICI ... ALI PER VOLARE	
RESPONSABILI	Ins. Giuseppina Compagnucci Ins. Alessia Agostinelli Prof.ssa Giuliana Licchiello	Scuola dell'Infanzia Scuola Primaria Scuola Secondaria di I grado



ISTITUTO COMPRENSIVO "PAOLO SOPRANI"

Scuola dell'Infanzia – Primaria – Secondaria di Grado
60022 Castelfidardo (AN) - Tel. 071/780068 - Fax. 071/7820746
Distretto Scolastico N. 10 - Codice Fiscale N. 80014390423
E-mail: anic83100r@istruzione.it
URL: <http://icsoprani.it>

DURATA E FASI OPERATIVE	<p>Intero anno scolastico</p> <p>Scuola dell'Infanzia Il progetto sarà svolto dal lunedì al giovedì. L'arco temporale verrà stabilito da ogni plesso in base alle esigenze scolastiche.</p> <p>Scuola primaria 4- 7 giorni, fine II quadrimestre (fine maggio-inizi giugno). A seconda delle necessità di ogni plesso si lascia comunque la facoltà di scegliere il periodo ritenuto più opportuno per svolgere il progetto.</p> <p>Scuola Secondaria di I grado Tutto l'anno scolastico con periodicità stabilita dagli insegnanti di classe.</p>
FINALITA'	<ul style="list-style-type: none">• Sviluppare il piacere di ascoltare e di leggere tra i bambini e i ragazzi.• Promuovere la lettura all'interno della famiglia, oltre che nella scuola, come momento affettivo, relazionale e cognitivo.• Praticare la lettura come metodologia interattiva e sistematica, per introdurre momenti relazionali ed affettivi all'interno della classe.• Promuovere e sviluppare negli alunni la socializzazione, la convivenza civile, la cooperazione, la lealtà, il rispetto delle regole del gioco di squadra.• Imparare a dedicare quotidianamente tempi stabiliti alla lettura.• Saper esprimere e gestire emozioni e sentimenti.• Utilizzare le informazioni del testo per arricchire il proprio mondo di esperienze e conoscenze.• Sensibilizzare gli alunni, i docenti e le famiglie all'uso della biblioteca come laboratorio didattico e come spazio partecipato dove trovare molti libri, fermarsi a leggere e a consultare, prendere libri in prestito, partecipare a laboratori e progetti, svolgere attività di ricerca, apprendere...



ISTITUTO COMPRENSIVO "PAOLO SOPRANI"

Scuola dell'Infanzia – Primaria – Secondaria di Grado
60022 Castelfidardo (AN) - Tel. 071/780068 - Fax. 071/7820746
Distretto Scolastico N. 10 - Codice Fiscale N. 80014390423
E-mail: anic83100r@istruzione.it
URL: <http://icsoprani.it>

OBIETTIVI SPECIFICI	<ul style="list-style-type: none">• Acquisire l'idea di lettura come piacere.• Potenziare le abilità di ascolto e lettura (a livello tecnico)• Arricchire il lessico.• Potenziare e migliorare i processi logici• Sviluppare il pensiero creativo• Potenziare la sfera affettivo- relazionale, condividendo le letture con gli altri.
CORSI E CLASSI PARTECIPANTI	<ul style="list-style-type: none">• Tutti gli alunni della Scuola dell'Infanzia.• Tutti gli alunni della Scuola Primaria.• Classi prime della Scuola Secondaria di I grado.
DOCENTI ESPERTI E/O PARTECIPANTI	<ul style="list-style-type: none">• Tutti i docenti Scuola dell'Infanzia• Tutti i docenti Scuola Primaria• Docenti di lettere della Scuola Secondaria di I grado
ATTIVITA' E CONTENUTI	<p>SCUOLA DELL'INFANZIA</p> <ul style="list-style-type: none">• Scelta del libro che si avvicina di più ai desideri dei bambini.• Per alcuni giorni il libro viene lasciato in sezione, ben impacchettato, per suscitare desiderio ed aspettativa.• Lettura effettuata in classe in situazione di tranquillità e di silenzio.• Divisione del testo: alcune parti vengono lette a scuola ogni giorno dall'insegnante, altre vengono fotocopiate per proseguire la lettura a casa.• Al termine del progetto, della durata di una settimana, i genitori vengono in classe, per essere interrogati dai bambini sul contenuto del libro.• Insieme si cerca di indovinare il titolo che poi verrà rivelato.• Rappresentazione grafica individuale della storia• Lavoro di gruppo dei genitori o dei bambini nella realizzazione di un cartellone inerente la storia• Drammatizzazione della storia <p>SCUOLA PRIMARIA</p>



ISTITUTO COMPRENSIVO "PAOLO SOPRANI"

Scuola dell'Infanzia – Primaria – Secondaria di Grado
60022 Castelfidardo (AN) - Tel. 071/780068 - Fax. 071/7820746
Distretto Scolastico N. 10 - Codice Fiscale N. 80014390423
E-mail: anic83100r@istruzione.it
URL: <http://icsoprani.it>

- Si parla in classe dei gusti di lettura dei bambini, individuando insieme quegli "ingredienti" che fanno di un libro un momento di gioia e piacere, ma al tempo stesso anche di crescita e formazione personale.
- Si sceglie si divide il testo e si trova così il n° di pagine che verranno lette ogni giorno a scuola.
- Si crea quel clima di attesa, *suspence*, mistero, interesse quasi magico che precede l'inizio della lettura (Il libro viene presentato impacchettato e verrà aperto in classe la mattina in cui inizia il progetto).
- Si legge ad alta voce, offrendo così al bambino la possibilità di aumentare la durata dei suoi tempi di attenzione, creare l'abitudine all'ascolto, sollecitare la sua capacità di immaginazione, di memoria, di ragionamento e di pensiero logico (nessi e collegamenti, relazioni causa-effetto ...), di arricchimento lessicale.
- Si crea quel clima di coinvolgente affettività che poi proseguirà anche nell'ambiente familiare e che permetterà all'alunno di scoprire e apprezzare il piacere di leggere in modo completo e appagante. Si viene a creare infatti, una forma di collaborazione straordinaria insolita e coinvolgente tra la scuola e la famiglia, che si trovano a condividere e perseguire un obiettivo educativo comune molto importante: suscitare il piacere di leggere! (La famiglia riceverà frammenti fotocopiati del libro per proseguire a casa la lettura fatta a scuola).
- Per favorire il piacere della lettura la narrazione deve procedere in modo sistematico (tutti i giorni, prima delle attività didattiche, per tutta la durata del progetto).
- Ogni insegnante sceglie il luogo e le modalità più opportune per catturare l'attenzione dei bambini e coinvolgerli nell'attività.

SCUOLA SECONDARIA DI I GRADO

Laboratorio di lettura espressiva.

Il progetto si articola in due fasi così strutturate: la prima è finalizzata alla scelta dei testi da leggere e interpretare, all'acquisizione di



ISTITUTO COMPRENSIVO "PAOLO SOPRANI"

Scuola dell'Infanzia – Primaria – Secondaria di Grado
 60022 Castelfidardo (AN) - Tel. 071/780068 - Fax. 071/7820746
 Distretto Scolastico N. 10 - Codice Fiscale N. 80014390423
 E-mail: anic83100r@istruzione.it
 URL: <http://icsoprani.it>

	<p>tecniche fonatorie che consentano una lettura chiara e all'analisi approfondita dei testi con l'utilizzo di simboli per facilitare l'attenzione su pause, intonazioni e sfumature; nella seconda fase i testi scelti vengono letti ad alta voce, curando l'articolazione, la corretta pronuncia, il rispetto delle pause segnalate dalla punteggiatura, il ritmo, la velocità e il volume; viene poi richiesta agli alunni una nuova lettura, prima con un'intonazione neutra poi dal punto di vista dei personaggi; alla fine i ragazzi scelgono una chiave di lettura personale, che propongono agli altri.</p> <p>ISTITUTO COMPRENSIVO</p> <ul style="list-style-type: none"> • Partecipazione alla mostra del libro organizzata nel mese di maggio presso l'Auditorium S. Francesco. 	
METODI	<ul style="list-style-type: none"> • <i>Brainstorming</i> iniziale. • Conversazione. • Presentazione delle varie fasi di lavoro in modo attivo, giocoso e coinvolgente. • Lettura e ascolto. • Rielaborazioni verbali. • Giochi di parole, attività grafiche, drammatizzazioni. • Problematizzazione continua della realtà, attraverso il dialogo, la discussione, il ragionamento logico e critico. 	
MATERIALI E STRUMENTI	<p>Scuola dell'Infanzia Scuola Primaria Scuola Secondaria di I grado</p>	<p>Libri, fotocopie, materiali di cancelleria.</p>
AUTOVALUTAZIONE MONITORAGGIO E VERIFICA	<ul style="list-style-type: none"> • Autovalutazione d'Istituto. • Valutazione <i>in itinere</i> attraverso l'osservazione diretta. • Valutazione finale attraverso griglie riguardanti l'attenzione, la comprensione, l'interesse, la proprietà di linguaggio e attraverso la riunione con i genitori. • Incontro con l'autore • Monitoraggio finale del progetto. 	



ISTITUTO COMPRENSIVO "PAOLO SOPRANI"

Scuola dell'Infanzia – Primaria – Secondaria di Grado
60022 Castelfidardo (AN) - Tel. 071/780068 - Fax. 071/7820746
Distretto Scolastico N. 10 - Codice Fiscale N. 80014390423
E-mail: anic83100r@istruzione.it
URL: <http://icsoprani.it>

Subprogetto "Giornalisti in erba"

DENOMINAZIONE SUBPROGETTO	GIORNALISTI IN ERBA – Giornalino d'Istituto	
PRESENTAZIONE SUBPROGETTO	Per il settimo anno consecutivo il nostro Istituto Comprensivo provvederà alla pubblicazione del proprio "Giornalino d'Istituto", nell'intento di dotarsi di uno strumento di comunicazione utile per conoscenza e la promozione delle attività realizzate. Il progetto riguarderà tutte le classi: scuola dell'infanzia, primaria e secondaria di primo grado. Sono previste due uscite (febbraio e maggio).	
RESPONSABILE	Ins. Loretta Bompezzo Ins. Giuseppina Compagnucci Prof.ssa Giuliana Licchiello	Scuola Primaria-referente e coordinatrice Scuola Infanzia Scuola Secondaria di primo grado
DURATA E FASI OPERATIVE	Intero anno scolastico	
FINALITA'	<ul style="list-style-type: none">• Sviluppare la capacità di osservazione, lettura della realtà e arricchire il personale patrimonio culturale e linguistico.	
OBIETTIVI SPECIFICI	<ul style="list-style-type: none">• Sviluppare la scrittura come tecnica.• Consolidare le abilità logiche, critiche, strumentali, tecniche ed operative attraverso proposte di soluzioni ai problemi.• Saper tradurre in notizia giornalistica eventi e problemi.• Saper scegliere le informazioni adeguate allo scopo della scrittura.• Saper impostare e organizzare un articolo di giornale.• Saper impostare graficamente un giornale con l'ausilio di software informatici.	



ISTITUTO COMPRENSIVO "PAOLO SOPRANI"

Scuola dell'Infanzia – Primaria – Secondaria di Grado
60022 Castelfidardo (AN) - Tel. 071/780068 - Fax. 071/7820746
Distretto Scolastico N. 10 - Codice Fiscale N. 80014390423
E-mail: anic83100r@istruzione.it
URL: <http://icsoprani.it>

CORSI E CLASSI PARTECIPANTI	Per quanto riguarda il giornalino d'Istituto, parteciperanno alla sua redazione classi di tutti i plessi scolastici.
DOCENTI ESPERTI E/O PARTECIPANTI	Tutti i docenti e gli alunni interessati
ATTIVITA' E CONTENUTI	<ul style="list-style-type: none">• Analisi della struttura del quotidiano: il menabò, i formati del giornale, l'impaginazione.• Lettura del quotidiano: la prima pagina, l'articolo di fondo, la cronaca, la regola delle 5 W, la titolazione.• Lettura critica delle notizie: funzione e analisi del testo, distinzione tra informazione dei fatti e interpretazione e/o giudizi del giornalista.• Raccolta dei materiali.• Stesura e correzione degli articoli.• Scelta condivisa degli articoli migliori da far pubblicare.• Redazione del giornalino d'Istituto con il contributo delle varie classi dell'Istituto Comprensivo.• Partecipazione a concorsi nazionali di Giornalismo scolastico.
METODI	<ul style="list-style-type: none">• Lezioni frontali, lezioni dialogate, didattica laboratoriale, lettura guidata o individuale del quotidiano, discussioni guidate, produzione guidata e produzione autonoma di testi giornalistici.
MATERIALI E STRUMENTI	<ul style="list-style-type: none">• Materiali multimediali• Uso del computer e accesso a Internet
AUTOVALUTAZIONE MONITORAGGIO E VERIFICA	La verifica del lavoro svolto verrà effettuata in itinere. Nel mese di gennaio si procederà al monitoraggio di metà percorso e nel mese di maggio a quello conclusivo.



ISTITUTO COMPRENSIVO "PAOLO SOPRANI"

Scuola dell'Infanzia – Primaria – Secondaria di Grado
60022 Castelfidardo (AN) - Tel. 071/780068 - Fax. 071/7820746
Distretto Scolastico N. 10 - Codice Fiscale N. 80014390423
E-mail: anic83100r@istruzione.it
URL: <http://icsoprani.it>

Subprogetto "Le parole della scienza"

DENOMINAZIONE SUBPROGETTO	LE PAROLE DELLA SCIENZA	
PRESENTAZIONE SUBPROGETTO	Il progetto si inserisce nell'ambito della didattica meta cognitiva per promuovere l'alfabetizzazione scientifica sin dalla scuola dell'infanzia.	
RESPONSABILI	Ins. Maria Rosa Ritonnale	FS Docente Scuola Primaria
DURATA E FASI OPERATIVE	Intero anno scolastico	
FINALITA'	Promuovere il problem solving. Migliorare le capacità di pensiero critico Apprendere il linguaggio scientifico Rappresentare attraverso mappe concettuali i concetti scientifici.	
OBIETTIVI SPECIFICI	<ul style="list-style-type: none">• Far crescere l'abitudine a porre buone domande, perché possa nascere negli allievi il "bisogno di conoscere" e possa stimolare altre domande di come e perché il fenomeno avviene.• Conquistare il significato di parole chiave della Scienza, attraverso investigazioni dirette sugli oggetti, sugli organismi e nell'ambiente.• Migliorare le abilità di pensiero utilizzate (pensiero critico e metacognizione) per apprendere il linguaggio e per rappresentare i concetti scientifici.• Favorire lo sviluppo delle abilità di problem solving nelle scienze sperimentali e la capacità di costruire mappe concettuali.	



ISTITUTO COMPRENSIVO "PAOLO SOPRANI"

Scuola dell'Infanzia – Primaria – Secondaria di Grado
60022 Castelfidardo (AN) - Tel. 071/780068 - Fax. 071/7820746
Distretto Scolastico N. 10 - Codice Fiscale N. 80014390423
E-mail: anic83100r@istruzione.it
URL: <http://icsoprani.it>

CORSI E CLASSI PARTECIPANTI	Tutte le classi della scuola dell'infanzia e primaria
DOCENTI ESPERTI E/O PARTECIPANTI	Docente interno: Ritonnale Mariarosa
ATTIVITA' E CONTENUTI	Le attività sono tutte organizzate a partire da situazioni reali e sperimentali. Contenuti: <ul style="list-style-type: none">• le piante• gli animali• la materia• l'energia• Il corpo umano• le trasformazioni e le interazioni scientifiche .
METODI	<i>Cooperative learning</i> Didattica sperimentale
MATERIALI E STRUMENTI	<ul style="list-style-type: none">• Computer, lavagna interattiva, libri di testo.• Materiali per gli esperimenti• Materiale di cancelleria
AUTOVALUTAZIONE MONITORAGGIO E VERIFICA	Tutte le classi coinvolte sono seguite dalla referente del progetto . I prodotti finali prodotti dalla classi rappresentano la verifica del progetto.

Subprogetto "Didattica con la LIM"

DENOMINAZIONE SUBPROGETTO	DIDATTICA CON LA LIM
PRESENTAZIONE	Nell'ambito del progetto <i>Scuola Digitale</i> il Ministero dell'Istruzione ha dotato molte scuole di <i>Lavagne Interattive Multimediali</i>



ISTITUTO COMPRENSIVO "PAOLO SOPRANI"

Scuola dell'Infanzia – Primaria – Secondaria di Grado
60022 Castelfidardo (AN) - Tel. 071/780068 - Fax. 071/7820746
Distretto Scolastico N. 10 - Codice Fiscale N. 80014390423
E-mail: anic83100r@istruzione.it
URL: <http://icsoprani.it>

SUBPROGETTO	<p>(LIM). Tecnicamente una LIM non è altro che uno dei tanti dispositivi tecnologici interattivi e <i>touch</i> che oggi popolano il nostro quotidiano. È uno strumento assai utile che trova la sua applicazione in tutti i livelli scolastici e nelle diverse aree disciplinari. La sua applicazione è molto versatile: permette una didattica frontale innovativa e approcci formativi di tipo collaborativo e costruzionista. Una Lavagna Interattiva Multimediale in aula equivale ad aprire quella classe al digitale. Non sono più i bambini ad essere portati in laboratorio per la classica "ora d'informatica", ma è il multimediale a entrare in classe e a presentarsi come immagine, video, web e risorse interattive. Questo strumento è particolarmente utile per gli alunni diversamente abili e per tutti quelli che hanno maggiori difficoltà a seguire le lezioni tradizionali e che traggono vantaggio da approcci multimediali più coinvolgenti e in grado di stimolare intelligenze diverse. Gli studi dimostrano che la LIM è particolarmente apprezzata dagli studenti, sempre più abituati a ragionare e filtrare le informazioni secondo le regole comunicative del mondo digitale. Per sfruttare al meglio le enormi potenzialità della LIM, occorrono non tanto particolari competenze informatiche quanto la condivisione di metodologie didattiche specifiche e la disponibilità di materiali operativi.</p>	
RESPONSABILI	Ins. Mancinelli Patrizia	Scuola Primaria
DURATA E FASI OPERATIVE	A partire da novembre per l'intero anno scolastico.	
FINALITA'	<ul style="list-style-type: none">• Arricchire e sviluppare costantemente le proprie competenze personali e professionali.• Condividere con i colleghi le proprie competenze, culturali e didattiche.• Favorire il lavoro di team al fine di progettare e coordinare l'azione educativa, sviluppando collegamenti disciplinari e interdisciplinari.• Promuovere criteri omogenei di valutazione.• Rispettare e assumere le decisioni del team una volta	



ISTITUTO COMPRENSIVO "PAOLO SOPRANI"

Scuola dell'Infanzia – Primaria – Secondaria di Grado
60022 Castelfidardo (AN) - Tel. 071/780068 - Fax. 071/7820746
Distretto Scolastico N. 10 - Codice Fiscale N. 80014390423
E-mail: anic83100r@istruzione.it
URL: <http://icsoprani.it>

	<p>confrontate, condivise e approvate.</p> <ul style="list-style-type: none">• Promuovere l'apprendimento, il rafforzamento dell'autostima, lo sviluppo delle diverse intelligenze in particolare negli alunni diversamente abili che, a volte, incontrano difficoltà nel lavoro svolto con penna o matita.
OBIETTIVI SPECIFICI	<p>CONOSCENZE</p> <ul style="list-style-type: none">• Conoscere la LIM e le potenzialità didattiche.• Conoscere i diversi programmi.• Conoscere gli obiettivi didattici delle diverse aree disciplinari. <p>COMPETENZE</p> <ul style="list-style-type: none">• Seguire le istruzioni d'uso e saperle fornire ai colleghi e agli alunni.• Essere in grado di usare le tecnologie e i linguaggi multimediali per sviluppare il proprio lavoro in più discipline.• Usare oggetti, strumenti e materiali coerentemente con le funzioni e i principi di sicurezza che vengono dati. <p>CAPACITA'</p> <ul style="list-style-type: none">• Relazionarsi con gli altri.• Capacità comunicative.
CORSI E CLASSI PARTECIPANTI	Insegnanti delle scuole dell'Infanzia e della Primarie interessati a partecipare.
DOCENTI ESPERTI E/O PARTECIPANTI	Ins. Mancinelli Patrizia
ATTIVITA' E CONTENUTI	<ul style="list-style-type: none">• Ampliamento del numero di docenti formati nell'insegnamento con il PC e la LIM.• Maggior utilizzo della LIM nelle varie attività didattiche.• Preparazione di semplici lezioni e/o unità didattiche da parte degli insegnanti.• Sostegno ai colleghi in difficoltà.• Miglioramento dell'apprendimento grazie al rafforzamento dell'autostima



ISTITUTO COMPRENSIVO "PAOLO SOPRANI"

Scuola dell'Infanzia – Primaria – Secondaria di Grado
60022 Castelfidardo (AN) - Tel. 071/780068 - Fax. 071/7820746
Distretto Scolastico N. 10 - Codice Fiscale N. 80014390423
E-mail: anic83100r@istruzione.it
URL: <http://icsoprani.it>

	<ul style="list-style-type: none">Sviluppo delle diverse intelligenze in particolare negli alunni DSA, BES e diversamente abili che, a volte, incontrano difficoltà nel lavoro svolto con penna o matita.
METODI	<ul style="list-style-type: none">Lezioni frontaliEsercitazioni con coinvolgimento immediato dei partecipanti.Attività di tutoraggio per accompagnare i partecipanti nella realizzazione delle loro esperienze formative.
MATERIALI E STRUMENTI	<ul style="list-style-type: none">LIMComputerStampantiCartucceCarta per fotocopie
AUTOVALUTAZIONE MONITORAGGIO E VERIFICA	Valutazione <i>in itinere</i> e finale.

Subprogetto "Book in Progress"

DENOMINAZIONE SUBPROGETTO	<i>BOOK IN PROGRESS</i>
PRESENTAZIONE SUBPROGETTO	BOOK IN PROGRESS è un interessante progetto che vuole valorizzare la professionalità dei docenti, migliorare l'apprendimento degli studenti e, al contempo, combattere il "carolibri". Sono infatti gli stessi docenti della scuola che diventano i veri e propri autori dei libri di testo messi a disposizione da Book in Progress. Libri di assoluto valore scientifico afferenti a svariate discipline, scaricabili dalla Rete, che potranno poi essere stampati direttamente all'interno delle scuole, con notevole risparmio per le famiglie. Ai testi inoltre si affiancano video-lezioni e



ISTITUTO COMPRENSIVO "PAOLO SOPRANI"

Scuola dell'Infanzia – Primaria – Secondaria di Grado
60022 Castelfidardo (AN) - Tel. 071/780068 - Fax. 071/7820746
Distretto Scolastico N. 10 - Codice Fiscale N. 80014390423
E-mail: anic83100r@istruzione.it
URL: <http://icsoprani.it>

	<p>assistenza online a favore degli studenti. Il progetto coinvolge oltre 300 docenti appartenenti a una rete nazionale di scuole con capofila l'ITIS "Majorana" di Brindisi. Con tale iniziativa si migliora significativamente l'apprendimento degli allievi e, contemporaneamente, si fornisce una risposta concreta ai problemi economici delle famiglie e del caro libri. Il piano editoriale del Book in Progress prevede la consegna dei libri di testo per le seguenti discipline: Italiano, Storia, Geografia, Scienze Integrate Chimica, Inglese, Scienze integrate Fisica, Diritto ed Economia, Matematica, Informatica, Tecnologia e Disegno, Scienze Naturali per le prime e seconde classi dei Licei, degli Istituti Tecnici e degli Istituti Professionali.</p>	
RESPONSABILI	Prof.ssa Cecilia Carlocchia	Scuola Secondaria I grado
DURATA E FASI OPERATIVE	<p>Il progetto nasce per innovare il modo di intendere e di fare la scuola. I materiali sono scritti ponendo al centro l'alunno, i suoi ritmi e stili di apprendimento. Il materiale non è confezionato per tutti ma consente una flessibilità individuale. Grazie a Book in Progress introduciamo e applichiamo la personalizzazione degli apprendimenti. I materiali prodotti sono cartacei e telematici. Il progetto, prevede anche la fruizione di video lezioni e di assistenza on line allo studio. I docenti, secondo un calendario reso noto agli alunni, sono disponibili in orario extrascolastico, mediante piattaforma web, a fornire un pronto sostegno allo studio domestico al fine di abbreviare la fase del processo di apprendimento da quello di eventuale recupero.</p>	
FINALITÀ	<p>La struttura del Book in Progress, consente di variare, sulla base delle esigenze didattiche, formative e degli apprendimenti degli allievi, i contenuti da trasmettere. Con tale iniziativa, si valorizza la funzione docente e si concretizza la personalizzazione degli interventi formativi. Altro elemento positivo, che tale iniziativa porta con se, è quello di consentire alle famiglie un risparmio di spesa sulla dotazione libraria di circa € 300,00 rispetto ai tetti di spesa previsti dal Ministero. A tale iniziativa, sempre nell'ottica della promozione del successo formativo,</p>	



ISTITUTO COMPRENSIVO "PAOLO SOPRANI"

Scuola dell'Infanzia – Primaria – Secondaria di Grado
60022 Castelfidardo (AN) - Tel. 071/780068 - Fax. 071/7820746
Distretto Scolastico N. 10 - Codice Fiscale N. 80014390423
E-mail: anic83100r@istruzione.it
URL: <http://icsoprani.it>

	si affiancano video-lezioni, ed assistenza on line a favore degli alunni. Ciò al fine di consentire un più pronto recupero degli apprendimenti.
OBIETTIVI SPECIFICI	Con il progetto BOOK IN PROGRESS si restituisce la scuola a chi la scuola la fa: Docenti ed alunni. La componente docente è fortemente motivata e valorizzata dal poter, attraverso la cooperazione ed il confronto, migliorare la qualità degli interventi formativi ed operare per competenze. La componente alunni è parte attiva del processo di apprendimento, poiché è posta al centro dello stesso. Il materiale non è confezionato per tutti ma consente una flessibilità individuale. Grazie a Book in Progress introduciamo e applichiamo la personalizzazione degli apprendimenti.
CORSI E CLASSI PARTECIPANTI	Il libro di Tecnologia prodotto nel precedente anno scolastico è stato adottato dalle classi 1, 2 e 3 corso B ad ispirazione Montessoriana; dalle classi 2 e 3 del corso E; classe 3 corso F ad indirizzo a tempo normale; Il libro di Grammatica è stato adottato dalle classi 2 corso B ad ispirazione Montessoriana; I libri di Geometria e Matematica sono stati adottati nelle classi 2 corso B ad ispirazione Montessoriana.
DOCENTI/O ESPERTI PARTECIPANTI	Prof.ssa Cecilia Carlocchia (Tecnologia) Prof.ssa M.Catia Sampaolesi (Lettere) Prof.ssa Clelia Belleggia (Lettere)
ATTIVITÀ E CONTENUTI	I prodotti finali consistono in: Revisione dei volumi precedenti e implementazione dei materiali on-line di Tecnologia e Grammatica. Come partecipante alla rete il nostro Istituto potrà usufruire però anche dei testi di altre discipline prodotti da altre reti di scuole.
METODI	La rete nazionale (www.bookinprogress.it) è composta da istituzioni scolastiche di ogni regione d'Italia. I docenti si incontrano in presenza ed in piattaforma web al fine di condividere i percorsi, metodologie e strumenti. Ogni scuola coordina una o più discipline e, anche mediante



ISTITUTO COMPRENSIVO "PAOLO SOPRANI"

Scuola dell'Infanzia – Primaria – Secondaria di Grado
60022 Castelfidardo (AN) - Tel. 071/780068 - Fax. 071/7820746
Distretto Scolastico N. 10 - Codice Fiscale N. 80014390423
E-mail: anic83100r@istruzione.it
URL: <http://icsoprani.it>

	<p>il coinvolgimento del mondo accademico, valida i materiali prodotti. In piattaforma sono disponibili materiali e strumenti volti al recupero delle competenze di base e all'eccellenza. Il docente, può così disporre di una enorme varietà di materiale al fine di rendere fattiva la personalizzazione degli apprendimenti. La rete nazionale ha come istituzione scolastica capofila, l'ITIS "E.Majorana" di Brindisi., ma sono previsti incontri in presenza.</p>
MATERIALI E STRUMENTI	<p>Il materiale deve essere predisposto mediante l'utilizzo dell'IPAD. In classe è garantito l'uso e l'applicazione del libro tramite LIM. Saranno predisposti questionari da sottoporre agli studenti, ai docenti ed ai genitori per la rilevazione del grado di soddisfazione rilevata.</p>
AUTOVALUTAZIONE MONITORAGGIO E VERIFICA	<p>I libri, una volta terminati dovranno essere sottoposti alla valutazione dei docenti del dipartimento di Tecnologia, Grammatica, Matematica e Geometria. Già <i>in itinere</i> la sottoscritta e le altre docenti utilizzeranno il materiale in classe per un primo monitoraggio dello stesso.</p>

PROGETTO "STAR BENE A SCUOLA"

DENOMINAZIONE PROGETTO	STAR BENE A SCUOLA
PRESENTAZIONE PROGETTO	<p>Il diritto allo studio nell'ambito scolastico non può essere limitato dalla presenza di difficoltà, siano esse riconducibili a diversità culturali, a disagi familiari, a carenze linguistiche, a situazioni di scarsa motivazione e impegno insufficiente.</p> <p>E' dovere della scuola evitare che le diversità si trasformino in difficoltà di apprendimento e in problemi comportamentali che preludono all'insuccesso e alla mortalità scolastica.</p> <p>L'istituto Comprensivo "P. Soprani", per raggiungere tale obiettivo, si</p>



ISTITUTO COMPRENSIVO "PAOLO SOPRANI"

Scuola dell'Infanzia – Primaria – Secondaria di Grado
 60022 Castelfidardo (AN) - Tel. 071/780068 - Fax. 071/7820746
 Distretto Scolastico N. 10 - Codice Fiscale N. 80014390423
 E-mail: anic83100r@istruzione.it
 URL: <http://icsoprani.it>

	pone in una dimensione di accoglienza, di valorizzazione e di sostegno attivando strategie adeguate sul piano organizzativo, didattico e culturale. Per promuovere lo star bene di tutti gli alunni, il progetto si articola in sei sottoprogetti.	
DENOMINAZIONE SUBPROGETTI	<ul style="list-style-type: none"> • "Dislessia Amica" • "Attività formative per alunni con disturbi dell'apprendimento" • "Progetto Piscina" riabilitativo-natatorio • "Integrazione Handicap" • "Scuola Special Olympics" • "Ponte" • "Sportello famiglia-Istruzione domiciliare" 	
RESPONSABILI	Ins.te Anna Stanzini Prof.ssa Elisabetta Caproni Prof.ssa Stefania Papini Ins. Teodoro Monica	FS Scuola dell'infanzia e scuola primaria FS Scuola Secondaria di I grado Scuola Secondaria I grado Casa dei bambini

Subprogetto "Attività formative per alunni con disturbi dell'apprendimento"

DENOMINAZIONE SUBPROGETTO	ATTIVITÀ FORMATIVE PER ALUNNI CON DIFFICOLTÀ D'APPRENDIMENTO	
PRESENTAZIONE SUBPROGETTO	Il progetto prevede la predisposizione dei Pdp per ciascun alunno Dsa e Bes della scuola secondaria di I grado e la consegna alle famiglie degli stessi; il supporto agli insegnanti nella predisposizione del Pdp e nella didattica inclusiva; incontri con docenti e famiglie che richiedano un confronto; predisposizione di materiali compensativi.	
RESPONSABILI	Prof.ssa Stefania Papini	Responsabile Scuola Secondaria di I grado



ISTITUTO COMPRENSIVO "PAOLO SOPRANI"

Scuola dell'Infanzia – Primaria – Secondaria di Grado
60022 Castelfidardo (AN) - Tel. 071/780068 - Fax. 071/7820746
Distretto Scolastico N. 10 - Codice Fiscale N. 80014390423
E-mail: anic83100r@istruzione.it
URL: <http://icsoprani.it>

DURATA E FASI OPERATIVE	Intero anno scolastico
FINALITA'	Attuare una didattica specifica per gli alunni con D.S.A. e supportare le famiglie al fine di favorire il successo scolastico degli alunni
OBIETTIVI SPECIFICI	<ul style="list-style-type: none">• Identificazione degli alunni con DSA non ancora diagnosticati e invio agli Enti preposti• Predisposizione dei piani didattici individualizzati• Accompagnamento a famiglie e docenti• Interventi mirati per attenuare gli effetti negativi dei D.S.A. e per una didattica inclusiva e specifica
CLASSI PARTECIPANTI	Tutte le classi della Scuola Secondaria di I grado
TEMPI	Intero anno scolastico
ATTIVITA' E CONTENUTI	Test di lettura-scrittura-abilità numerica per una prima analisi di dsa al fine di un invio agli Enti preposti per la diagnosi
METODI	Incontro individuale su segnalazione degli insegnanti
MATERIALI E STRUMENTI	<ul style="list-style-type: none">• Prove di abilità metafonologiche• Prove M.T. Cornoldi• Prove di dettato
AUTOVALUTAZIONE MONITORAGGIO E VERIFICA	<ul style="list-style-type: none">• Restituzione agli insegnanti e colloquio con la famiglia• Attività mirata da consigliare al consiglio di classe



ISTITUTO COMPRENSIVO "PAOLO SOPRANI"

Scuola dell'Infanzia – Primaria – Secondaria di Grado
60022 Castelfidardo (AN) - Tel. 071/780068 - Fax. 071/7820746
Distretto Scolastico N. 10 - Codice Fiscale N. 80014390423
E-mail: anic83100r@istruzione.it
URL: <http://icsoprani.it>

Subprogetto Piscina

DENOMINAZIONE SUBPROGETTO	PROGETTO PISCINA RIABILITATIVO-NATATORIO	
PRESENTAZIONE SUBPROGETTO	Il progetto piscina è rivolto agli alunni diversamente abili della scuola primaria e secondaria di I grado del nostro Istituto. Tale attività è la continuazione di quanto realizzato negli anni scolastici passati, sperimentando i benefici che possono derivare dal frequentare la piscina ad alunni con problemi psico/fisici, sia sul piano strettamente motorio che sul piano dell'autonomia e della fiducia in se stessi. Questa esperienza offre agli alunni l'opportunità di un confronto con ragazzi di diversa età e condizione nell'ambito di un'attività in cui si può sperimentare un vissuto di adeguatezza e capacità, in cui è possibile un percorso verso una forma di autonomia.	
RESPONSABILI	Ins. Anna Stanzini Prof.ssa Elisabetta Caproni	FS Scuola Primaria FS Scuola Secondaria I grado
DURATA E FASI OPERATIVE	Il progetto si svolgerà in due periodi: Gennaio- Febbraio 2018 e aprile-maggio 2018 per un totale di 10 lezioni.	
FINALITÀ	<ul style="list-style-type: none">• Integrazione tra diversi ordini di scuola, nell'ottica di una effettiva continuità degli interventi individualizzati rivolti ad alunni con bisogni speciali.• Favorire la costruzione di rapporti sociali fondati sul rispetto, la condivisione e la solidarietà.• Migliorare la consapevolezza di sé, rinforzare l'autostima e aumentare l'autonomia personale e sociale.• Potenziare o mantenere le capacità motorie.	
OBIETTIVI SPECIFICI	<ul style="list-style-type: none">• Stimolare e potenziare le capacità di stare insieme agli altri, valorizzando i rapporti di amicizia.• Superare la paura di affrontare situazioni nuove in un ambiente	



ISTITUTO COMPRENSIVO "PAOLO SOPRANI"

Scuola dell'Infanzia – Primaria – Secondaria di Grado
60022 Castelfidardo (AN) - Tel. 071/780068 - Fax. 071/7820746
Distretto Scolastico N. 10 - Codice Fiscale N. 80014390423
E-mail: anic83100r@istruzione.it
URL: <http://icsoprani.it>

	diverso da quello scolastico.
CORSI E CLASSI PARTECIPANTI	Coinvolgerà 6 alunni della scuola secondaria di I grado e 12 alunni della scuola primaria (plessi Dalla Chiesa, Montessori e Cialdini) per un totale di 16 alunni.
DOCENTI/O ESPERTI PARTECIPANTI	Insegnanti di sostegno ed educatori degli alunni partecipanti al progetto. Insegnante di sostegno della scuola secondaria di I grado fisioterapista e con il brevetto di riabilitatore in acqua (prof. Giovanni Di Presa).
ATTIVITÀ E CONTENUTI	<ul style="list-style-type: none">• Approccio con l'acqua• Immersione• Fase orizzontale e galleggiamenti• Posture e scivolamenti• Prime forme di propulsione• Attività ludica
METODI	Attività ludica in acqua guidata dall'insegnante con brevetto e aiutato dagli altri insegnanti ed educatori.
MATERIALI E STRUMENTI	Gli alunni raggiungeranno la Piscina Baldoni di Loreto con l'autobus messo a disposizione gratuitamente dal comune di Castelfidardo insieme a tre insegnanti. Gli altri insegnanti ed educatori invece utilizzeranno i mezzi propri. L'utilizzo della piscina e il materiale in acqua (tavolette, tubi, tappeti, scivoli, ecc.) sono messi a disposizione gratuitamente dalla Piscina Baldoni di Loreto.
AUTOVALUTAZIONE MONITORAGGIO E VERIFICA	Osservazione diretta Valutazione in itinere



ISTITUTO COMPRENSIVO "PAOLO SOPRANI"

Scuola dell'Infanzia – Primaria – Secondaria di Grado
60022 Castelfidardo (AN) - Tel. 071/780068 - Fax. 071/7820746
Distretto Scolastico N. 10 - Codice Fiscale N. 80014390423
E-mail: anic83100r@istruzione.it
URL: <http://icsoprani.it>

Subprogetto "Integrazione handicap e svantaggio"

DENOMINAZIONE SUBPROGETTO	INTEGRAZIONE HANDICAP E SVANTAGGIO	
PRESENTAZIONE SUBPROGETTO	L'Istituto supporta la "diversità", sia intesa come svantaggio (alunni diversamente abili) che socio-culturale e garantisce la piena integrazione di tutti gli alunni. L'offerta formativa, pertanto, propone a tutti gli alunni, adeguati strumenti di crescita, basandosi su alcuni principi fondamentali: <ul style="list-style-type: none">• rispetto dei diversi tempi di apprendimento• individualizzazione degli interventi• sostegno allo studio• coordinamento e flessibilità degli interventi	
RESPONSABILI	Anna Stanzini Elisabetta Caproni	Scuola Infanzia e Primaria Scuola Secondaria I grado
DURATA E FASI OPERATIVE	Intero anno scolastico	
FINALITÀ	<ul style="list-style-type: none">• Facilitare l'inserimento, l'integrazione e la crescita globale degli alunni• Facilitare la socializzazione come elemento centrale per la crescita psicologica della persona• Favorire l'apprendimento scolastico e promuovere il diritto alla lingua e alla comunicazione	
OBIETTIVI SPECIFICI	<ul style="list-style-type: none">• Agevolare l'apprendimento dei linguaggi specifici delle varie discipline• Costruire percorsi individualizzati e personalizzati• Elaborare percorsi didattici interculturali e di attività ludiche che possano favorire in classe un clima di apertura e curiosità verso l'altro• Sviluppare la qualità dell'apprendimento e le abilità di "problem solving" attraverso le dinamiche che si attuano tra alunni.	



ISTITUTO COMPRENSIVO "PAOLO SOPRANI"

Scuola dell'Infanzia – Primaria – Secondaria di Grado
60022 Castelfidardo (AN) - Tel. 071/780068 - Fax. 071/7820746
Distretto Scolastico N. 10 - Codice Fiscale N. 80014390423
E-mail: anic83100r@istruzione.it
URL: <http://icsoprani.it>

CORSI E CLASSI PARTECIPANTI	Tutti i plessi scolastici
DOCENTI/O ESPERTI PARTECIPANTI	Tutti i docenti curricolari delle classi interessate, insegnanti di sostegno, insegnanti di potenziamento, educatori comunali. Docenti con ore aggiuntive per laboratori sia di L2 che di recupero disciplinare con percorsi individualizzati per piccoli gruppi. Centri socio-sanitari ed esperti esterni.
ATTIVITÀ E CONTENUTI	<ul style="list-style-type: none">• Attività in classe, in laboratori, in piccolo gruppo e individualizzate• attività ludico-espressive• attività di accoglienza e inserimento• attività di continuità tra ordini di scuola ed orientamento• uscite didattiche• rapporti con enti locali del territorio• progetti specifici
METODI	<ul style="list-style-type: none">• Flessibilità didattica• nella metodologia dell'insegnamento• nella selezione dei contenuti• nella gestione della classe, degli strumenti e dei materiali didattici (specifici e semplificati)• nella programmazione individualizzata• nella valutazione
MATERIALI E STRUMENTI	Materiale strutturato, testi semplificati e specifici per stranieri, manuali operativi specifici, supporti tecnologici (computers, Lim, cd didattici.....)
AUTOVALUTAZIONE MONITORAGGIO E VERIFICA	<ul style="list-style-type: none">• Autovalutazione d'Istituto• Valutazione in itinere e finale



ISTITUTO COMPRENSIVO "PAOLO SOPRANI"

Scuola dell'Infanzia – Primaria – Secondaria di Grado
60022 Castelfidardo (AN) - Tel. 071/780068 - Fax. 071/7820746
Distretto Scolastico N. 10 - Codice Fiscale N. 80014390423
E-mail: anic83100r@istruzione.it
URL: <http://icsoprani.it>

Subprogetto "Scuola Special Olympics"

DENOMINAZIONE PROGETTO	PROGETTO SCUOLA SPECIAL OLYMPICS	
PRESENTAZIONE PROGETTO	Il "Progetto Scuola Special Olympics " persegue l'obiettivo di promuovere ed educare alla conoscenza della diversa abilità per evidenziarla come risorsa per la società ed in particolare per gli alunni e la scuola in cui vivono il loro percorso educativo-didattico. Il progetto parte dal corso di informazione che conduce l'insegnante interessato a conoscere appieno le finalità e le modalità operative di <i>special olympics</i> . Il percorso didattico da portare avanti prevede, oltre a momenti di preparazione teorica coerente con le altre materie curriculari, una fase di azione in cui c'è l'impegno pratico. Le attività sono finalizzate all'integrazione della disabilità intellettiva nella società attraverso lo sport, con la formazione di un team scolastico: un gruppo di insegnanti, personale non docente, familiari e volontari organizzati intorno agli alunni con disabilità. Il progetto di <i>Special Olympics</i> recepisce appieno le "linee guida per l'integrazione scolastica degli alunni con disabilità (nota MIUR 4274 del 4/8/2009) in particolare nella realizzazione inclusiva della scuola, nella tipologia di lavoro in rete (<i>Team Special Olympics</i>) e nella collaborazione con le famiglie.	
RESPONSABILI	Prof.ssa Elisabetta Caproni Prof. Rossano Burini Prof. Gianni Di Presa	Docenti Scuola Secondaria I grado
DURATA E FASI OPERATIVE	Ottobre-Dicembre 2017 febbraio-aprile 2018 4 ore mensili	
FINALITA'	<ul style="list-style-type: none">• Affermare pienamente il valore dello sport quale strumento relazionale, riabilitativo, sociale e, dove possibile, accrescere il livello qualitativo dell'attività motoria.• Organizzare e realizzare eventi e manifestazioni culturali,	



ISTITUTO COMPRENSIVO "PAOLO SOPRANI"

Scuola dell'Infanzia – Primaria – Secondaria di Grado
60022 Castelfidardo (AN) - Tel. 071/780068 - Fax. 071/7820746
Distretto Scolastico N. 10 - Codice Fiscale N. 80014390423
E-mail: anic83100r@istruzione.it
URL: <http://icsoprani.it>

	<p>artistiche e sportive che mirino a valorizzare le autonomie, l'autodeterminazione e l'autostima della persona con disabilità intellettiva, per il miglioramento della qualità della sua condizione di vita.</p> <ul style="list-style-type: none">• Aumentare i servizi finalizzati all'integrazione, utilizzando tutte le potenziali risorse umane e professionali presenti nella scuola, pur con ruoli e compiti diversi.• Sviluppare iniziative che favoriscano la multidisciplinarietà in favore dell'integrazione, utilizzando tutte le potenzialità offerte dalle abilità artistiche, culturali e sportive.• Fornire esperienze di integrazione pratica, con attività che portano alla stretta collaborazione tra alunni con e senza disabilità, attraverso lo sport inteso prima di tutto come esperienza formativa e di gioco.• Fornire agli alunni la possibilità di discutere e testimoniare con articoli e foto su carta e al computer.
OBIETTIVI SPECIFICI	<ul style="list-style-type: none">• La conoscenza: valorizzare la differenza• La comprensione: superare i comportamenti scorretti e le discriminazioni.• L'ispirazione: il coraggio di raggiungere un obiettivo.• L'azione: comprendere impegnandosi in attività pratiche
CORSI E CLASSI PARTECIPANTI	Tutte le classi dove è inserita la disabilità con la partecipazione di altri alunni con disabilità intellettiva provenienti da altre classi dell'Istituto Comprensivo.
DOCENTI PARTECIPANTI	Prof.ssa Elisabetta Caproni Prof. Rossano Burini Prof. Gianni Di Presa
ATTIVITA' E CONTENUTI	Basket unificato – Calcio unificato



ISTITUTO COMPRENSIVO "PAOLO SOPRANI"

Scuola dell'Infanzia – Primaria – Secondaria di Grado
 60022 Castelfidardo (AN) - Tel. 071/780068 - Fax. 071/7820746
 Distretto Scolastico N. 10 - Codice Fiscale N. 80014390423
 E-mail: anic83100r@istruzione.it
 URL: <http://icsoprani.it>

METODI	Adattare l'attività sportiva tenendo in considerazione le reali capacità e potenzialità degli atleti, per costruire un percorso significativo all'insegna della crescita cognitiva e del miglioramento dell'autonomia.
MATERIALI E STRUMENTI	<ul style="list-style-type: none"> • Palestra • Palloni • Computer • Fotocamera digitale
AUTOVALUTAZIONE MONITORAGGIO E VERIFICA	<ul style="list-style-type: none"> • Saranno i compagni di classe a monitorare il percorso (sotto la guida del docente) con interviste e domande ai compagni meno abili. • <i>European basketball week</i> • <i>European football week</i>

Subprogetto "Sportello famiglia-Istruzione domiciliare"

DENOMINAZIONE SUBPROGETTO	SPORTELLO FAMIGLIA-ISTRUZIONE DOMICILIARE	
PRESENTAZIONE SUBPROGETTO	Il cuore del progetto consiste nel promuovere le competenze genitoriali, offrendo un supporto socio-psico-pedagogico ai genitori che si fanno accompagnatori dei figli nel loro percorso di crescita. La crescita dei figli, infatti, pone padri e madri di fronte alla necessità di un parallelo e personale percorso di crescita in quanto genitori. Se è vero che genitori non si nasce ma si diventa, altrettanto vero è che in questo percorso di maturazione la possibilità di confronto con esperti costituisce a volte una preziosa e irrinunciabile risorsa.	
RESPONSABILE	Ins. Anna Stanzini Prof. Elisabetta Caproni	FS Scuola dell'Infanzia e Scuola Primaria FS Scuola Secondaria di I grado



ISTITUTO COMPRENSIVO "PAOLO SOPRANI"

Scuola dell'Infanzia – Primaria – Secondaria di Grado
60022 Castelfidardo (AN) - Tel. 071/780068 - Fax. 071/7820746
Distretto Scolastico N. 10 - Codice Fiscale N. 80014390423
E-mail: anic83100r@istruzione.it
URL: <http://icsoprani.it>

DURATA E FASI OPERATIVE	Anno scolastico 2017-2018
FINALITA' E OBIETTIVI SPECIFICI	<ul style="list-style-type: none">• Promuovere la consapevolezza dell'urgenza di un patto educativo tra le scuole e le famiglie nell'interesse di ogni bambino, contrastando in tal modo atteggiamenti sempre più frequenti di delega alla scuola dell'intero processo educativo.• Offrire un supporto socio-psico-pedagogico ai genitori e agli insegnanti nella relazione educativa con bambini e ragazzi, nell'ottica della promozione del ben-essere e delle competenze educative-genitoriali.
CORSI E CLASSI PARTECIPANTI	Genitori, insegnanti ed alunni della scuola Primaria e Secondaria di I grado.
DOCENTI ESPERTI E/O PARTECIPANTI	Dott. Andrea Lucantoni e membri dell'équipe socio-psico-pedagogica dell'Associazione Icaro.
ATTIVITA' E CONTENUTI	<ul style="list-style-type: none">• Formazione dei genitori e supervisione degli insegnanti.• Consulenze individuali a genitori, insegnanti e studenti. Interventi in classe.
METODI	<ul style="list-style-type: none">• Relazione.• Dialogo educativo• Gruppi di discussione.
MATERIALI E STRUMENTI	<ul style="list-style-type: none">• Interventi mirati.• Fotocopie, materiale di consumo.
AUTOVALUTAZIONE MONITORAGGIO E VERIFICA	<ul style="list-style-type: none">• Autovalutazione d'Istituto• Valutazione in itinere e finale• Attività mirata



ISTITUTO COMPRENSIVO "PAOLO SOPRANI"

Scuola dell'Infanzia – Primaria – Secondaria di Grado
60022 Castelfidardo (AN) - Tel. 071/780068 - Fax. 071/7820746
Distretto Scolastico N. 10 - Codice Fiscale N. 80014390423
E-mail: anic83100r@istruzione.it
URL: <http://icsoprani.it>

Subprogetto "Biennio Ponte"

DENOMINAZIONE SUBPROGETTO	BIENNIO PONTE	
PRESENTAZIONE SUBPROGETTO	Nelle Scuola Montessori, i bambini sono loro stessi costruttori del proprio sapere, ognuno di loro si costruisce un curricolo diverso, lavorando con i materiali che insistono sullo stesso concetto, attraverso approcci differenti. Il vero lavoro di apprendimento, pertanto, appartiene ad ogni bambino, in un processo di autoapprendimento, che si esplica attraverso l'attività, l'osservazione, la scoperta. Lavorare quotidianamente, in sinergia con alunni dell'ultimo anno della Casa dei Bambini e quelli della 1 ^a classe della Scuola Primaria per gruppi di età eterogenea, permette di offrire agli stessi, una Scuola che risponda ai veri criteri Montessoriani.	
RESPONSABILE	Ins. Teodoro Monica	Casa dei Bambini
DURATA E FASI OPERATIVE	Dal mese di Novembre 2017 al mese di Maggio 2018	
FINALITÀ E OBIETTIVI SPECIFICI	<ul style="list-style-type: none">• Offrire l'opportunità, agli alunni destinatari, di poter lavorare in un biennio ponte, in cui venga garantito un percorso formativo individualizzato e personalizzato.• Consolidare le conoscenze acquisite, raggiungerne altre sempre più complesse nelle diverse aree disciplinari	
CORSI E CLASSI PARTECIPANTI	Tutti gli alunni dell'ultimo anno della Casa dei Bambini Tutti gli alunni della prima classe della Scuola Primaria Montessori	
DOCENTI ESPERTI E/O PARTECIPANTI	Le insegnanti della C.d.B. e della prima classe della Scuola Primaria Montessori	
ATTIVITÀ E	Le attività seguiranno la programmazione Montessoriana, le stesse verranno integrate con altre prendendo spunto dal quotidiano e dai suoi	



ISTITUTO COMPRENSIVO "PAOLO SOPRANI"

Scuola dell'Infanzia – Primaria – Secondaria di Grado
60022 Castelfidardo (AN) - Tel. 071/780068 - Fax. 071/7820746
Distretto Scolastico N. 10 - Codice Fiscale N. 80014390423
E-mail: anic83100r@istruzione.it
URL: <http://icsoprani.it>

CONTENUTI	avvenimenti.
METODI	I gruppi di lavoro che si formeranno saranno organizzati rispettando la sistematicità ed allo stesso tempo la flessibilità per rispondere ai tempi ed ai modi di apprendimento del singolo alunno.
MATERIALI E STRUMENTI	<ul style="list-style-type: none">• Materiale strutturato montessoriano.• Materiale vario.
AUTOVALUTAZIONE MONITORAGGIO E VERIFICA	<p>Nell'attività di verifica e valutazione del bambino, vengono considerati i seguenti aspetti attraverso un'osservazione occasionale e sistematica:</p> <ul style="list-style-type: none">• capacità di scegliere autonomamente un'attività;• tempo di concentrazione;• ripetizione dell'esercizio;• capacità di svolgere organicamente l'attività;• capacità di portare a termine in modo autonomo il lavoro intrapreso;• livello di autostima;• rapporto con gli altri;• rispetto delle regole, disponibilità e partecipazione. <p>Il progetto sarà caratterizzato da valutazioni in itinere sui vari aspetti organizzativi. Sono previsti incontri di programmazione tra i docenti coinvolti nel progetto.</p>



ISTITUTO COMPRENSIVO "PAOLO SOPRANI"

Scuola dell'Infanzia – Primaria – Secondaria di Grado
60022 Castelfidardo (AN) - Tel. 071/780068 - Fax. 071/7820746
Distretto Scolastico N. 10 - Codice Fiscale N. 80014390423
E-mail: anic83100r@istruzione.it
URL: <http://icsoprani.it>

PROGETTO "GIOCO-SPORT"

DENOMINAZIONE PROGETTO	GIOCO-SPORT	
PRESENTAZIONE PROGETTO	Il progetto prevede lo sviluppo delle capacità coordinativo-motorie negli alunni delle classi dell'Istituto.	
DENOMINAZIONE SUBPROGETTI	Progetto sport con la collaborazione delle società sportive presenti nel territorio. <ul style="list-style-type: none">• Progetto Nazionale SPORT DI CLASSE.• Psicomotricità	
RESPONSABILI	Ins. Flavia Orlandoni Ins. Annalisa Castorina Ins. Lakshimi Spedaletti Prof. Rossano Burini	Scuola dell'infanzia Scuola Primaria Scuola Primaria Scuola Secondaria I grado



ISTITUTO COMPRENSIVO "PAOLO SOPRANI"

Scuola dell'Infanzia – Primaria – Secondaria di Grado
60022 Castelfidardo (AN) - Tel. 071/780068 - Fax. 071/7820746
Distretto Scolastico N. 10 - Codice Fiscale N. 80014390423
E-mail: anic83100r@istruzione.it
URL: <http://icsoprani.it>

Subprogetto "Sport di classe"

DENOMINAZIONE SUBPROGETTO	SPORT DI CLASSE	
PRESENTAZIONE SUBPROGETTO	<p>In riferimento alla Legge 107 del 2015 sulla buona scuola l'intervento mira a potenziare l'educazione motoria realizzando un avviamento allo sport che permetta uno sviluppo globale della personalità degli allievi considerata non solo dal punto di vista fisico, ma anche cognitivo, affettivo e sociale.</p> <p>Le attività motorie permettono di sviluppare le capacità di comunicazione, di situarsi nello spazio e nel tempo, di esprimere i sentimenti; permettono anche di articolare le competenze linguistiche, logico matematiche all'interno di un approccio che coniuga lo sviluppo del movimento con quello dell'intelligenza.</p>	
RESPONSABILI	Tutor Ins. Arianna Lubrani	Scuola Primaria
DURATA E FASI OPERATIVE	Da novembre 2017 alla fine dell'anno scolastico	
FINALITA'	<p>Il progetto ha come finalità quella di favorire l'acquisizione da parte degli allievi di un cospicuo bagaglio di abilità motorie che concorrono allo sviluppo globale della loro personalità, considerata non solo sotto il profilo fisico, ma anche cognitivo, affettivo e sociale. Inoltre promuove l'educazione motoria, orientata ad uno stile di vita corretto ed attivo, valorizza le competenze individuali degli alunni e nel rispetto dei loro ritmi evolutivi, garantisce l'integrazione scolastica degli alunni stranieri, migliora lo spirito di gruppo e le abilità cooperative, incentiva il valore del rispetto di se stessi, degli altri, degli ambienti e delle regole</p>	



ISTITUTO COMPRENSIVO "PAOLO SOPRANI"

Scuola dell'Infanzia – Primaria – Secondaria di Grado
60022 Castelfidardo (AN) - Tel. 071/780068 - Fax. 071/7820746
Distretto Scolastico N. 10 - Codice Fiscale N. 80014390423
E-mail: anic83100r@istruzione.it
URL: <http://icsoprani.it>

	e consolida i rapporti di interazione con le realtà del territorio.
OBIETTIVI SPECIFICI	<ul style="list-style-type: none">• Perfezionamento e consolidamento degli schemi motori di base,• Apprendimento delle capacità coordinative riferite al gioco del calcio, della pallavolo, dello yoga e della danza,• Addestramento al gioco di squadra,• Differenziazione e controllo generale di tipo senso motorio,• Giochi di sensibilizzazione con la palla,• Percorso ludico-motori ed esecuzione di gesti tecnici inerenti al mondo del calcio e della pallavolo.
CORSI E CLASSI PARTECIPANTI	<p>Per il plesso Cialdini: IA il lunedì dalle ore 14:00 alle 15:00, II A il lunedì dalle 9:00 alle 10:00, III A il martedì dalle ore 10:30 alle ore 11:30, IV A il martedì dalle ore 11.30 alle ore 12:30, V A il mercoledì dalle 9:00 alle 10:00, II B il lunedì dalle 10:30 alle 11:30, III B il lunedì dalle ore 11.30 alle 12.30, IV B il mercoledì dalle 8:00 alle 9:00, per la IV A Montessori il martedì dalle 14:00 alle 15:00, per la IV B Montessori il giovedì dalle 14:00 alle 15:00.</p> <p>Per il plesso Dalla Chiesa: IA il martedì dalle 9:00 alle 10:00, II A il sabato dalle 9:00 alle 10:00, III A il sabato dalle 8:00 alle 9:00, IV A il venerdì dalle 9:00 alle 10:00 e la V A il venerdì dalle 10:30 alle 11:30, II B il sabato dalle 9:00 alle 10:00, III B il sabato dalle 11:30 alle 12:30, IV B dalle 11.30 alle 12:30, V B il lunedì dalle 8:00 alle 9:00, I Montessori il mercoledì dalle 14:00 alle 15:00, II Montessori il lunedì dalle 15:00 alle 16:00 e la III Montessori dalle ore 15:00 alle ore 16:00.</p> <p>Nella palestra "Palazzetto" di Castelfidardo per la sola classe V Montessori il giorno del martedì dalle ore 8.10 alle 9.10.</p> <p>Per la scuola dell'infanzia "Rodari" il progetto con l'esperta della società di pallavolo inizierà nel mese di gennaio e si terrà per 2 ore ogni due settimane fino alla fine dell'anno scolastico; durante la festa di fine anno i bambini mostreranno ai genitori il lavoro svolto durante il progetto con una piccola dimostrazione.</p> <p>Per la scuola dell'infanzia "Fornaci" il progetto con l'esperta di danza inizierà nella primavera 2018 per un totale di circa 10 ore; durante la festa di fine anno i bambini effettueranno una dimostrazione del lavoro</p>



ISTITUTO COMPRENSIVO "PAOLO SOPRANI"

Scuola dell'Infanzia – Primaria – Secondaria di Grado
60022 Castelfidardo (AN) - Tel. 071/780068 - Fax. 071/7820746
Distretto Scolastico N. 10 - Codice Fiscale N. 80014390423
E-mail: anic83100r@istruzione.it
URL: <http://icsoprani.it>

	svolto durante il progetto.
DOCENTI/O ESPERTI PARTECIPANTI	<p>Gli insegnanti coinvolti sono quelli della scuola primaria e gli esperti delle società sportive che collaborano con l'Istituto per il gioco del calcio è la società G.D.S. di Castelfidardo (esperti: Damian Javier Fernando e Turchetti Daniele).</p> <p>Per il volley la società è la Pallavolo Castelfidardo e gli esperti sono Cristiana Rossi, Elisa Virgini, Valentina Schiavoni.</p> <p>Per la danza e yoga la società è la Diamond Ballet di Castelfidardo i cui esperti sono Astinga del Vicario, Stefano Roganti, Aurora del Vicario e Shuamy Zani.</p> <p>Per la danza nella scuola dell'infanzia la società è ASD Triskell la cui esperta è Simona Binci.</p>
METODI E TEMPI	<p>L'I. C. Soprani collabora con le associazioni sportive del territorio esterne alla struttura scolastica che offrono a titolo gratuito le loro prestazioni ai fini dell'attività motoria.</p> <p>Gli esperti delle società di calcio, volley e danza-yoga si alterneranno di settimana in settimana per un'ora in ogni classe dei tre plessi "Cialdini, C.A. dalla Chiesa e del plesso Montessori".</p> <p>L'esperta della società di pallavolo effettuerà un progetto di circa 20 ore nel plesso "Rodari" per un'ora ogni due settimane da gennaio in poi.</p> <p>L'esperta di danza effettuerà un progetto di circa 10 ore nel plesso "Fornaci" per un'ora a settimana da aprile in poi.</p>
MATERIALI E STRUMENTI	<p>Le società sportive utilizzano i locali e le attrezzature dell'Istituzione scolastica ovvero le palestre dei due plessi e il Palazzetto e l'uso di attrezzi ludico sportivi come aste, coni, corde, ostacoli, materassini, palle, birilli, reti, ecc.</p>
AUTOVALUTAZIONE MONITORAGGIO E VERIFICA	<p>La valutazione sarà condotta in itinere e la verifica avrà come oggetto la partecipazione ai tornei e i progressi registrati.</p> <p>Nella scuola dell'infanzia la verifica si terrà con la dimostrazione alle</p>



ISTITUTO COMPRENSIVO "PAOLO SOPRANI"

Scuola dell'Infanzia – Primaria – Secondaria di Grado
60022 Castelfidardo (AN) - Tel. 071/780068 - Fax. 071/7820746
Distretto Scolastico N. 10 - Codice Fiscale N. 80014390423
E-mail: anic83100r@istruzione.it
URL: <http://icsoprani.it>

	famiglie durante le feste di fine anno che si terranno nella prima metà di giugno 2018.
--	---

Subprogetto "Psicomotricità"

DENOMINAZIONE SUBPROGETTO	IL BAMBINO UN ENIGMA LUMINOSO	
PRESENTAZIONE SUBPROGETTO	Tale progetto ha il fine di guidare il bambino ad una piena maturazione del suo sviluppo psicomotorio lavorando sull'esplorazione di sé e del mondo che lo circonda. Al contempo si vuole fornire gli strumenti ai docenti tramite un corso di formazione, affinché possano fare da ponte tra il mondo interno ed il mondo esterno dell'alunno grazie all'osservazione tecnica ed alla lettura del linguaggio corporeo.	
RESPONSABILI	Ins. e psicomotricista Spedaletti Lakshmi	Scuola dell'Infanzia
DURATA E FASI OPERATIVE	La durata del corso per formare i docenti si estende da ottobre a novembre comprendendo 6 incontri di 2 ore ciascuno. Il lavoro con i bambini suddivisi in gruppi si strutturerà in incontri di circa 30 minuti dal mese di ottobre sino al mese di dicembre.	
FINALITA'	Il programma di formazione per i docenti si strutturerà in incontri che prevedono una parte tecnica ed una parte pratica utili a creare una conoscenza e professionalità individuale del docente utile ad individuare su quali punti di forza andare poi a lavorare con l'alunno. Il lavoro con i bambini si svolgerà con obiettivi e finalità idonei per	



ISTITUTO COMPRENSIVO "PAOLO SOPRANI"

Scuola dell'Infanzia – Primaria – Secondaria di Grado
60022 Castelfidardo (AN) - Tel. 071/780068 - Fax. 071/7820746
Distretto Scolastico N. 10 - Codice Fiscale N. 80014390423
E-mail: anic83100r@istruzione.it
URL: <http://icsoprani.it>

	<p>ogni fascia di età'. In alcuni incontri interverranno degli esperti che aiuteranno nel rinforzo dell'interiorizzazioni di alcuni obiettivi. Ogni gruppo lavorerà seguendo la programmazione didattica già esistente.</p>
OBIETTIVI SPECIFICI	<p>Gli obiettivi nella formazione dei docenti sono quelli di costruire una conoscenza delle tecniche psicomotorie utili al lavoro con i bambini al fine di colmare le lacune di ogni singolo alunno mediante la valorizzazione delle sue abilità pre-esistenti ma non ancora scoperte. Nello svolgimento dell'attività psicomotoria con i bambini si punterà a far acquisire loro:</p> <ul style="list-style-type: none">• la capacità di muoversi padroneggiando la propria posizione nello spazio• prendere coscienza del proprio corpo• utilizzare la gestualità per comunicare• affermare la lateralità e rafforzare la dominanza.
CORSI E CLASSI PARTECIPANTI	<p>Docenti della Scuola dell'Infanzia e della Scuola Primaria.</p>
DOCENTI/O ESPERTI PARTECIPANTI	<p>Musicisti diplomati al conservatorio: Roberto Paccapelo, Francesca Ruggeri, Andrea Rapazzetti, Giorgio Organtini. Velista olimpionico: Filippo Baldassari.</p>
METODI E TEMPI	<p>Favorire una maturazione affettiva, psicomotoria e cognitiva attraverso attività di coding, giochi di musicoterapia, danzaterapia, ed arteterapia. giochi motori che andranno a lavorare su:</p> <ul style="list-style-type: none">• 3 anni: scoperta degli altri ed acquisizione della capacità relazionale passando dal mondo dell'io egocentrico al "noi" sociale.• 4 anni: scoperta e conoscenza del proprio schema corporeo arrivando così ad una coincidenza tra questo e l'immagine corporea che ogni alunno possiede dentro di sé.• 5 anni: conoscenza degli spazi interni e circostanti, del territorio



ISTITUTO COMPRENSIVO "PAOLO SOPRANI"

Scuola dell'Infanzia – Primaria – Secondaria di Grado
60022 Castelfidardo (AN) - Tel. 071/780068 - Fax. 071/7820746
Distretto Scolastico N. 10 - Codice Fiscale N. 80014390423
E-mail: anic83100r@istruzione.it
URL: <http://icsoprani.it>

	<p>attraverso le onde sonore e percorsi psicomotori.</p> <ul style="list-style-type: none">• osservazione, percorsi psicomotri.
MATERIALI E STRUMENTI	Giochi, canzoni, filastrocche, musiche, conversazione, narrazione, schede operative, danze, attività grafomotorie.
AUTOVALUTAZIONE MONITORAGGIO E VERIFICA	A fine progetto verranno effettuate delle valutazioni sia sui docenti che sugli alunni per meglio comprendere i concetti che sono stati interiorizzati.



ISTITUTO COMPRENSIVO "PAOLO SOPRANI"

Scuola dell'Infanzia – Primaria – Secondaria di Grado
60022 Castelfidardo (AN) - Tel. 071/780068 - Fax. 071/7820746
Distretto Scolastico N. 10 - Codice Fiscale N. 80014390423
E-mail: anic83100r@istruzione.it
URL: <http://icsoprani.it>

PRIORITA', TRAGUARDI ED OBIETTIVI DEL RAV

Il presente Piano di Miglioramento parte dalle risultanze dell'Autovalutazione d'Istituto, così come contenuta nel Rapporto di Autovalutazione (RAV), presente sul portale Scuola in Chiaro del Ministero dell'Istruzione, dell'Università e della Ricerca.

In particolare, si rimanda al RAV per quanto riguarda:

- l'analisi del contesto in cui opera l'istituto;
- l'inventario delle risorse materiali, finanziarie, strumentali ed umane di cui si avvale;
- gli esiti documentati degli apprendimenti degli studenti;
- la descrizione dei processi organizzativi e didattici messi in atto.

Si riportano in forma esplicita, come punto di partenza per la pianificazione del Piano di Miglioramento la **PRIORITÀ** e i **TRAGUARDI** previsti dal **RAV**.

ESITI	PRIORITÀ	TRAGUARDI	OBIETTIVI DI PROCESSO
RISULTATI NELLE PROVE STANDARDIZZATE NAZIONALI	Ridurre la varianza Degli Esiti di Italiano e Matematica tra le classi della Scuola Primaria	Ridurre del 25% la varianza tra e dentro le classi della Scuola Primaria	Area: Curricolo, progettazione e valutazione; ➤ Potenziare a livello di programmazione, momenti di confronto per una maggiore condivisione di buone pratiche e scambio di strategie operative.



ISTITUTO COMPRENSIVO "PAOLO SOPRANI"

Scuola dell'Infanzia – Primaria – Secondaria di Grado
 60022 Castelfidardo (AN) - Tel. 071/780068 - Fax. 071/7820746
 Distretto Scolastico N. 10 - Codice Fiscale N. 80014390423
 E-mail: anic83100r@istruzione.it
 URL: <http://icsoprani.it>

	Migliorare le competenze in Italiano e Matematica degli alunni della Scuola Primaria.	Allineare i risultati degli alunni della scuola primaria con i risultati delle Scuole Primaria di pari ESCS .	<p>Area:</p> <p>Curricolo, progettazione e valutazione;</p> <ul style="list-style-type: none"> ➤ Sulla base della progettazione curriculare di Italiano e Matematica, programmare percorsi per competenze per classi parallele.
COMPETENZE CHIAVE E DI CITTADINANZA	Elaborare i curricoli disciplinari per competenze in verticale.	Concordare abilità e conoscenze in entrata e in uscita per classi parallele.	<p>Area:</p> <p>Curricolo, progettazione e valutazione;</p>
	Valutate per competenze.	Utilizzare rubriche di valutazione condivise.	<ul style="list-style-type: none"> ➤ Programmare Unità Didattiche di apprendimento per competenze con compiti di valutazione autentica



ISTITUTO COMPRENSIVO "PAOLO SOPRANI"

Scuola dell'Infanzia – Primaria – Secondaria di Grado
60022 Castelfidardo (AN) - Tel. 071/780068 - Fax. 071/7820746
Distretto Scolastico N. 10 - Codice Fiscale N. 80014390423
E-mail: anic83100r@istruzione.it
URL: <http://icsoprani.it>

DOCENTI ORGANICO POTENZIATO L.107/2015 art. 1, c.7
(da utilizzare nel segmento scolastico indicato non escludendo, tuttavia, il meccanismo del prestito professionale)

Partendo dai dati di organico di fatto del corrente anno scolastico e facendo una realistica previsione per il triennio a venire, si elabora la seguente proiezione, da verificare di anno in anno, a iscrizioni concluse e relativamente ai posti di sostegno disponibili.

Primaria

n. 1 docente per la valorizzazione e potenziamento delle competenze linguistiche, con particolare riferimento all'italiano nonché alla lingua inglese (lettera a) –

classe concorso A 345 / ambito disciplinare D / insegnante con competenze CLIL

n. 2 docenti con titolo di sostegno per la prevenzione e contrasto della dispersione scolastica, di ogni forma di discriminazione e del bullismo, anche informatico; potenziamento dell'inclusione scolastica e del diritto allo studio degli alunni con bisogni educativi speciali attraverso percorsi individualizzati e personalizzati (lettera l).

Scuola Secondaria di I grado

n. 2 docenti per lo sviluppo di comportamenti responsabili ispirati alla conoscenza e al rispetto della legalità, della sostenibilità ambientale, dei beni paesaggistici, del patrimonio e delle attività (lettera e).

Classe di concorso A043 - Italiano, storia ed educazione civica, geografia nella scuola media.



ISTITUTO COMPRENSIVO "PAOLO SOPRANI"

Scuola dell'Infanzia – Primaria – Secondaria di Grado
60022 Castelfidardo (AN) - Tel. 071/780068 - Fax. 071/7820746
Distretto Scolastico N. 10 - Codice Fiscale N. 80014390423
E-mail: anic83100r@istruzione.it
URL: <http://icsoprani.it>

n. 1 docente per la prevenzione e contrasto della dispersione scolastica, di ogni forma di discriminazione e del bullismo, anche informatico; potenziamento dell'inclusione scolastica e del diritto allo studio degli alunni con bisogni educativi speciali attraverso percorsi individualizzati e personalizzati (lettera l).

Classe di concorso A059 - Scienze matematiche, chimiche, fisiche e naturali nella scuola media.

n. 1 docente per il potenziamento delle competenze nella pratica e nella cultura musicali (lettera c).

Classe di concorso A032 – Educazione musicale nella scuola media



ISTITUTO COMPRENSIVO "PAOLO SOPRANI"

Scuola dell'Infanzia – Primaria – Secondaria di Grado
60022 Castelfidardo (AN) - Tel. 071/780068 - Fax. 071/7820746
Distretto Scolastico N. 10 - Codice Fiscale N. 80014390423
E-mail: anic83100r@istruzione.it
URL: <http://icsoprani.it>

FABBISOGNO DEI POSTI DEL PERSONALE AMINISTRATIVO, TECNICO, AUSILIARIO

	PLESSO/SEDE DISTACCATA	N.CLASSI	N.ALUNNI	N. UNITA' DI PERSONALE
Collaboratori scolastici	Infanzia "Rodari"	4	104	2
	Infanzia "Fornaci"	4	93	3
	Infanzia "Casa dei Bambini"	4	84	2
	Primaria "Dalla Chiesa"	9	193	2
	Primaria "Cialdini" (7 Primaria "Cialdini" + 3 Primaria "Scocchera")	10	175	4
	Primaria "Scocchera"	4	67	2
	Sec. I gr. "Soprani"	12	275	3
	Sec. I gr. "Montessori" 3 Sec.I gr. + 1 Primaria "Scocchera"	4	88	2
Assistenti amministrativi			6	
D.S.G.A.			1	

Il comma 14, punto 3, della legge 107 del 13/07/2015 richiede l'indicazione nel PTOF del fabbisogno relativo ai posti del personale amministrativo, tecnico, ausiliario, ma sempre *nel rispetto dei limiti e dei parametri stabiliti dal regolamento di cui al D.P.R. 22 giugno 2009, n. 1109, tenuto conto di quanto previsto dall'articolo 1, comma 334, della legge 29 dicembre 2014, n. 190*. La qualificazione del suddetto personale, andrà necessariamente fatta partendo dai dati storici della scuola ed effettuando una proiezione per i prossimi tre anni sulla scorta degli incrementi e decrementi del numero degli alunni e delle classi.



ISTITUTO COMPRENSIVO "PAOLO SOPRANI"

Scuola dell'Infanzia – Primaria – Secondaria di Grado
60022 Castelfidardo (AN) - Tel. 071/780068 - Fax. 071/7820746

Distretto Scolastico N. 10 - Codice Fiscale N. 80014390423

E-mail: anic83100r@istruzione.it

URL: <http://icsoprani.it>